



Design

www.revistamixdesign.com.br

Edição
89

CASACOR SP 2026

AMBIENTES QUE CONECTAM
MENTE E CORAÇÃO

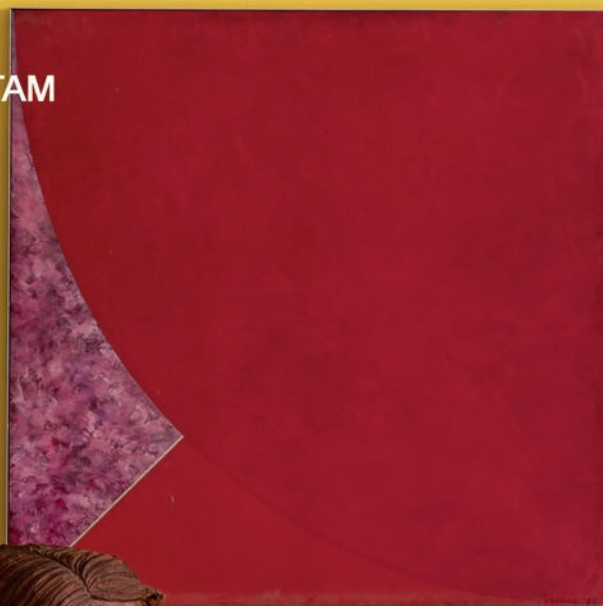

**CASA ESTILO
MOSTRA**
HORIZONTE SINGULAR
INSPIRA A PRIMEIRA EDIÇÃO

INTERIORES
PROJETOS ACOLHEDORES E
CHEIOS DE PERSONALIDADE



BRETON



(13) 99732 6002
Av. Dr. Epitácio Pessoa, 305 - Santos/SP

@BRETONOFICIAL | WWW.BRETON.CO

Projeto: Kitchens Brasil



EXIGENTE COMO VOCÊ



Agora em novo endereço

Av. Dr. Epitácio Pessoa, 305
5º andar - Santos

13 99732-6002  kitchens_santos



Kitchens®
Santos



LINHAS, LUZ
E MATÉRIA
em perfeita harmonia



@kazabellaplanejados

Rua Dr. Napoleão Laureano, 42 - Marapé - Santos/SP

(13) 3251-9438 | (13) 99610-6343



Mix Design

89

A edição 89 da Mix Design reúne projetos inspiradores, lançamentos e tendências que se destacam nas principais mostras de arquitetura e design do momento. Entre os destaques estão a 39ª edição da CASACOR São Paulo, realizada no Parque da Água Branca com o tema "Mente e Coração", e a estreia da Casa Estilo Mostra, no Guarujá, que apresenta o conceito "Horizonte Singular" e segue aberta ao público até 19 de julho.

Na capa, o arquiteto Gabriel Fernandes apresenta seu ambiente na CASACOR São Paulo, uma homenagem ao legado de Janete Costa.

O projeto celebra a riqueza da cultura popular brasileira e a força do fazer artesanal, traduzindo memória, identidade e sensibilidade em uma composição inspiradora.

Nas próximas páginas, você encontrará projetos acolhedores e cheios de personalidade, assinados por arquitetos e designers do litoral paulista e de Curitiba, além de produtos, lançamentos e tendências que refletem as novas formas de morar, viver e se conectar com os espaços.

Boa leitura!



LAIZ IGLESIAS

EDITORA-CHEFE DA REVISTA MIX DESIGN

Expediente

DIRETORA

Laiz Iglesias
laiz@revistamixdesign.com.br

REDAÇÃO

Guta Ribeiro

DIAGRAMAÇÃO

Janaina Rossi (janarossi.com.br)

FOTO DA CAPA

Denilson Machado MCA

COLABORADORES (FOTOS)

André Mello

Bruno Rossi

Daniela Magario

Denilson Machado MCA

Eduardo Macarios

Erika Martins

Gabriel Fernandes

Juliano Colodeti

Henrique Ogata

Roberta Gewehr



Para anunciar

13 99771-7672 (WhatsApp)

www.revistamixdesign.com.br

@revistamixdesign

A Revista Mix Design é uma publicação bimestral da Editora Fatto, distribuída gratuitamente. Todos os direitos reservados.

2006 © TODOS OS DIREITOS RESERVADOS. PROIBIDA A REPRODUÇÃO SEM AUTORIZAÇÃO PRÉVIA E ESCRITA. TODAS AS INFORMAÇÕES TÉCNICAS SÃO DE RESPONSABILIDADE DOS RESPECTIVOS AUTORES. DEUS É FIEL.



Projeto: LAYLA FERREIRA - @origenaarquidesign Foto: HENRIQUE OGATA - @h.ogatafotografia



Acesse o QR Code
e entre em contato
pelo nosso WhatsApp

BOQUEIRÃO: Rua Mato Grosso, 320 - Tel: (13) 3273.4484
Em breve - Rua Azevedo Sodré, 89

CENTRO: Av. Senador Feijó, 237 | Av. Senador Feijó, 314/316
Tel: (13) 3228.9590

   alhambramoveis

MIX Design

www.revistamixdesign.com.br





62

10 VITRINE MIX

Novidades

26 INTERIORES

Caroline Andrusko

Sabrina Pedregoza

Valéria Loureiro

Adriana Paiva

Isabella Lima

Nae Arquitetura

Adorê Arquitetura

Affetto Arquitetura
e Design



72



82

62 MOSTRA
CASACOR SP

72 MOSTRA
Casa Estilo Mostra



84

82 EMPRESA
Todeschini

84 SOCIAL
Todeschini



86

86 SOCIAL
Todeschini

Mesa Aria

DESIGN BY ESTILO M

A Mesa Aria preenche o espaço com leveza, elegância e presença. Com desenho orgânico e proporções sofisticadas, a peça foi criada para ocupar o centro dos encontros, traduzindo fluidez visual e contemporaneidade em cada detalhe.



O tampo pode ser especificado em diferentes materiais e acabamentos, permitindo combinações personalizadas de tons e texturas que se adaptam a diferentes estilos de projeto. Já a base, composta por cristal e alumínio, reforça a sensação de transparência e leveza, criando um contraste refinado entre estrutura e matéria. O resultado é uma mesa marcante, resistente e de identidade autoral, desenvolvida com acabamento de alto padrão para valorizar ambientes de convivência e integração.

Na Kazarrô Conceito, a Mesa Aria se destaca como uma peça exclusiva para projetos que buscam sofisticação, presença e personalidade, especialmente em espaços gourmet, cozinhas integradas, coberturas e varandas.

KAZARRÔ CONCEITO | AV. WASHINGTON LUIZ, 139 | SANTOS/SP | (13) 3307-0444 | @ @KAZARROCONCEITO

Cozinha Industrial

A Kitchens apresenta a Cozinha Industrial, onde a funcionalidade encontra a elegância contemporânea. As cores sóbrias ganham vida com o toque acetinado do Veloute Grigio Bromo e da intensidade sofisticada do Lead, criando uma atmosfera de refinamento que transcende o convencional. Os armários superiores em Vidro Canalle revelam iluminação LED interna, enquanto as bancadas em Corian Ebony e Light Gray trazem curvas orgânicas na ilha central.



Os painéis Kumiko escuro ripado, iluminados por LED, e o exclusivo Organ System em estrutura metálica, transformam o ambiente em uma expressão fascinante de versatilidade profissional e inovação. Mais uma novidade da Private Collection Kitchens 2026, criada para quem valoriza o melhor do design contemporâneo.

KITCHENS SANTOS | AV. DR. EPITÁCIO PESSOA, 305 | 5º ANDAR | SANTOS/SP | (13) 99732-6002 | @ @KITCHENS_SANTOS

REDE
CONCEITO

A casa como expressão de si.

Na Kazarrô Conceito, o mobiliário vai além da composição. Peças assinadas, design autoral e atmosferas que traduzem presença, identidade e modo de viver.

PROJETO ARQ. BRUNO NEVES | STUDIO B+ ARQUITETOS

KAZARRÔ
CONCEITO

Kazarrô Conceito • Washington Luiz, 139 • Canal 3 • Santos • (13) 3307.0444

📍 kazarroconceito

Coleção Oceano

Assinados por Fernanda Marques para a Breton, o sofá e a poltrona Enseada integram a Coleção Oceano, lançada na última edição da SP-Arte. As peças exploram a modularidade e a liberdade criativa como princípios centrais, permitindo diferentes composições que se adaptam a distintos espaços e modos de viver.

Com volumes generosos, curvas orgânicas e transições suaves entre os módulos, o desenho cria a sensação de movimento contínuo e conforto visual. A poltrona traduz a mesma linguagem fluida do sofá em uma escala mais compacta e envolvente, funcionando tanto como peça de destaque quanto em conjunto, mantendo unidade estética e versatilidade.

O resultado é um conjunto que valoriza a fluidez das formas, sem rigidez ou padrões preestabelecidos, reforçando a ideia de um design em constante transformação.



BRETON SANTOS | AV. EPITÁCIO PESSOA, 305 | SANTOS/SP
(13) 99732-6002 | @BRETONSANTOS_

Minimalista nos traços, sofisticada nos detalhes

A Linha Sign revela a força do design contemporâneo com perfis discretos, linhas finas e uma estética clean que valoriza a leveza visual do ambiente. Em contraste, as Frentes Quadra Walnut trazem a imponência natural da madeira aliada à elegância de sua composição geométrica, criando uma atmosfera acolhedora, refinada e atemporal.



Uma combinação que transforma funcionalidade em uma experiência de design sofisticada, onde cada detalhe traduz exclusividade, equilíbrio e luxo contemporâneo.

TODESCHINI SANTOS
AV. DR. BERNARDINO DE CAMPOS, 588
(13) 3284-4815

TODESCHINI RIVIERA
AL. DAS SAMAMBAIAS, 2869
(13) 3316-6205

TODESCHINI PRAIA GRANDE
AV. PARIS, 1003 | (13) 3379-3694
WWW.TODESCHINI.COM.BR
@TODESCHINIOFICIAL



DESIGN QUE TRANSFORMA ESPAÇOS EM EXPERIÊNCIAS.

Há mais de 85 anos criando ambientes que unem estética, funcionalidade e qualidade: a Todeschini traduz o jeito de viver contemporâneo em cada detalhe. Ambientes pensados para durar, inspirar e acolher.

Todeschini[♥]

Todeschini Santos: (13) 3284 4815

Todeschini Riviera: (13) 3316-6205

Todeschini Praia Grande: (13) 3379-3694

Estofado Lamore

Volumes orgânicos, toque aveludado e uma estética que valoriza o essencial. O sofá Lamore traduz o luxo contemporâneo por meio da matéria, do conforto e da proporção.

Seu desenho fluido elimina excessos e reforça uma presença silenciosa, ideal para projetos autorais que buscam equilíbrio entre sofisticação, aconchego e atemporalidade. O tecido Lamore oferece textura refinada, leitura visual homogênea e desempenho estético pensado para ambientes residenciais de alto padrão.



Uma peça que não segue tendências — constrói identidade.

KZARA | AV. CONSELHEIRO NÉBIAS, 710
BOQUEIRÃO | SANTOS/SP
☎ (13) 3222-2296 | @ @_KZARAMOVEIS

Poltrona Hermes

Detentora de uma tapeçaria farta e aconchegante, suas peças foram concebidas para serem desconectadas, que como por mágica se mantêm perfeitamente alinhadas e flutuantes em relação à estrutura principal. O efeito ilusório de tais desconexões desperta sentimentos de curiosidade sobre a produção. Sua estrutura interna e oculta é obra de grande e eficiente engenharia, sendo a protagonista que nos permite manter tudo no lugar e abrigar sua tapeçaria robusta, desenvolvida e testada para um “sentar” macio e confortável. Como produto de caráter premium, o couro natural foi cuidadosamente escolhido para proporcionar uma nobre sensação tátil e evocar emoções com uma textura que há milênios é sinônimo de sofisticação. Ao mesmo tempo, é um importante elemento para criar contrastes interessantes em relação à tapeçaria. Sua parte posterior possui um importante detalhe flutuante em couro natural, que foi carinhosamente batizado como “asa”, que por sinal adornavam também as sandálias de Hermes, que dentre vários atributos, era o Deus da magia, comércio e riqueza.



GRUPO IMPÉRIUM

LOJA 1 | SANTOS
AV. SENADOR FEIJÓ, 267/269 | CENTRO

LOJA 2 | SANTOS
AV. SENADOR FEIJÓ, 257 | CENTRO

LOJA 3 | PRAIA GRANDE
AV. MARECHAL MALLET, 2186
CANTO DO FORTE | ☎ (13) 99742-4840
@ @MOVEISIMPERIUM

KZARA



REDE
CONCEITO

MÓVEIS | PLANEJADOS | DECORAÇÕES

Lombarda Massima Quiete

Inspirada no Ceppo di Gré, Lombarda Massima resgata a essência da pedra que moldou Milão, agora reinterpretada com o uso da tecnologia para uma máxima expressão. O relevo e a textura revelam a fluidez natural dos seixos, criando um movimento dinâmico e autêntico. Lombarda Quiete é um respiro. Uma superfície cerâmica que encontra na leveza o seu ponto de equilíbrio. Inspirada nos mini terrazzos italianos, ela revela a presença sutil dos seixos incrustados sobre uma base fluida. Quase silenciosa. É pausa em meio ao excesso.



PORTOBELLO SHOP SANTOS

RUA MARQUÊS DE SÃO VICENTE, 16
CAMPO GRANDE
(13) 99114-8814 | (13) 3222-4949
@PORTOBELLO_SHOP_SANTOS

PORTOBELLO SHOP GUARUJÁ

AV. DOM PEDRO I, 1080 | JD. TRES MARIAS
(13) 97825-8935 | (13) 3323-7450
@PORTOBELLO_SHOP_GUARUJA

PORTOBELLO SHOP PRAIA GRANDE

RUA FUMIO MIYAZI, 167 | BOQUEIRÃO
(13) 98217-9090 | (13) 3474-5353
@PORTOBELLO_SHOP_PRAIA_GRANDE

Buffet Boreal

Coleção Momentos

O Buffet Boreal transforma a atmosfera do ambiente.

Da Coleção Momentos, idealizada pela designer Marina Zembruski, sua presença escultural revela um desenho marcado por ritmo e profundidade.

As frentes desenham movimento e personalidade, enquanto o tampo, disponível em lâmina de madeira ou mármore, permite diferentes interpretações.

Versátil, o Boreal nasce para dividir, integrar e valorizar os ambientes.



ENCONTRE
O BUFFET
BOREAL COM
EXCLUSIVIDADE
NA ALHAMBRA.



ALHAMBRA MÓVEIS EM SANTOS

BOQUEIRÃO | RUA MATO GROSSO, 320 | (13) 3273-4484

EM BREVE: RUA AZEVEDO SODRÉ, 89

CENTRO | AV. SEN. FEIJÓ, 237 | (13) 3228-9590

AV. SENADOR FEIJÓ, 314/316 | (13) 3228-9590

(13) 98208-0150

WWW.ALHAMBRA.COM.BR | @ALHAMBRAMOVEIS



@ dimare.santos 13 99616-7074

Av. Gal. Francisco Glicério, 65
Gonzaga, Santos

www.dimare.com.br

dimare
PLANEJADOS
SANTOS

Sofá Simbiose

Sofá Simbiose assinado por Rejane Carvalho Leite é um verdadeiro manifesto para o design funcional. É sinônimo de conforto e acolhimento. Veja de perto no showroom da loja Andrade Decor.



ANDRADE DECOR | AV. BERNARDINO DE CAMPOS, 621 | SANTOS/SP | ☎ (13) 99663-4755 | @ANDRADE.DECOR

Painéis amadeirados que unem **textura, iluminação e sofisticação.**

Neste projeto, o amadeirado percorre paredes, teto e portas de forma contínua, criando uma composição elegante e extremamente alinhada aos detalhes da arquitetura. Os veios naturais da madeira trazem profundidade visual ao ambiente, enquanto a iluminação linear embutida valoriza cada recorte com precisão. O encontro entre marcenaria e iluminação cria um efeito cênico sofisticado, destacando a verticalidade do espaço e proporcionando um visual mais clean e integrado. Um acabamento pensado para transformar a circulação em uma extensão do design do projeto.

KAZA BELLA PLANEJADOS
RUA DR. NAPOLEÃO LAUREANO, 42
SANTOS/SP | (13) 3251-9438 | ☎ (13) 99610-6343
@KAZABELLAPLANEJADOS



PROJETO ASSINADO PELA
ARQUITETA ISABELA AMADO

Design para viver

A **Andrade Decor** apresenta um novo olhar sobre o morar contemporâneo.

Ambientes que equilibram **estética, conforto e identidade**, pensados para transformar a forma como você vive cada espaço.



**Premiação
exclusiva**
/ para arquitetos
e designers

Explore um **showroom** de **1100m²** com soluções para áreas **internas e externas**.

• Móveis • Papéis de parede • Objetos de decoração

ANDRADE
DECOR

Av. Bernardino de Campos, 621
Gonzaga – Santos



@andrade.decor



13 99663.4755

Exclusividade que transforma seu espaço



Apresentamos a Signature, nossa linha exclusiva de móveis selecionados, onde design, sofisticação e qualidade se encontram para criar ambientes únicos. O Sofá Maré traduz movimento, contemplação e fluidez em uma peça de presença marcante. Inspirado no balanço natural das águas do mar, seu design orgânico cria uma composição contemporânea que transforma o ambiente com leveza e personalidade. Pensado para salas amplas e projetos que valorizam integração, o Maré também funciona como divisor de ambientes,

contando com um sofisticado sofá table ideal para expor ornamentações, livros e peças de arte. Seu conforto é elevado pelas espumas hipersoft, que proporcionam uma experiência extremamente macia e acolhedora. Já sua base em madeira laminada reforça a estética autoral da peça, trazendo equilíbrio entre sofisticação, estrutura e naturalidade.

DISPONÍVEL EM
NOVO MACUCO

GRUPO NOVO MACUCO / TREND
AV. AFONSO PENA, 615 | SANTOS/SP | (13) 3236-0711 | (13) 3216-1616 | @ @NOVOMACUCO
WWW.NOVOMACUCO.COM.BR

Adegas em Metalon

As adegas em metalon vêm se destacando nos projetos contemporâneos por aliarem sofisticação, funcionalidade e leveza visual. Com estruturas metálicas aparentes e design minimalista, elas transformam o armazenamento de vinhos em um elemento decorativo que valoriza o ambiente e traz personalidade aos espaços integrados.

A tendência acompanha a arquitetura atual, que prioriza ambientes mais fluidos, elegantes e pensados para receber. Combinado à madeira, iluminação e acabamentos aconchegantes, o metalon cria composições modernas e atemporais, equilibrando estética e funcionalidade.

Na Dimare Santos, as adegas em metalon aparecem como soluções personalizadas que vão além da funcionalidade, se tornando protagonistas no ambiente e refletindo um estilo de vida contemporâneo, sofisticado e acolhedor.



DIMARE SANTOS | AV. GEN. FRANCISCO GLICÉRIO, 65
SANTOS/SP | (13) 3512-2379
WWW.DIMARE.COM.BR | @ @DIMARE.SANTOS



IMPÉRIUM



REDE
CONCEITO

móveis
PLANEJADOS,
CONVENCIONAIS
E DECORAÇÃO

IMPÉRIUM

Loja 1 | **SANTOS** - Av. Senador Feijó, 267/269 | Centro

Loja 2 | **SANTOS** - Av. Senador Feijó, 257 | Centro

Loja 3 | **PRAIA GRANDE** - Av. Marechal Mallet, 2186 | Canto do Forte

☎ (13) 99742-4840 | @ @moveisimperium | www.sejaimperium.com.br

Iluminação em telas tensionadas

Iluminação em marcenaria com telas tensionadas é a escolha ideal para quem busca sair do óbvio e transformar ambientes com sofisticação e personalidade. Integradas diretamente aos móveis, essas superfícies estruturadas — compostas por perfis de alumínio e material translúcido — permitem a passagem de luz de forma uniforme, criando um efeito difuso, elegante e altamente contemporâneo. Aplicadas em painéis, cabeceiras, armários, estantes ou bancadas, elas elevam o design e destacam a marcenaria como protagonista do projeto. Além do impacto visual, as telas tensionadas oferecem benefícios técnicos que fazem toda a diferença: distribuição homogênea da luz, alto nível de personalização e fácil integração com diferentes estilos — do minimalista ao mais sofisticado. Versáteis e funcionais, são uma solução estratégica tanto para projetos residenciais quanto comerciais que valorizam estética, inovação e experiência sensorial no ambiente.



MARCOFRAN MATERIAIS ELÉTRICOS EM SANTOS
AV. DINO BUENO, 69, PONTA DA PRAIA
(13) 3262-6164 | 📞 (13) 97415-5095
AV. SENADOR PINHEIRO MACHADO, 704, MARAPÉ,
(13) 3239-5632 | 📞 (13) 99608-0226
📧 @MARCOFRANELETRICA

AmazinGrill

Churrasqueiras estilo americano, a AmazinGrill, é uma churrasqueira a gás e conta com 6 queimadores. Fabricadas em aço inox 304, são mais duráveis e resistentes à corrosão. Portátil, de embutir ou montada sobre um armário, é uma peça versátil. Conta com gaveta frontal removível para a coleta da gordura.



COALFE CASA E LAZER | RUA DA CONSTITUIÇÃO, 379|387 | (13) 3229-2800 | 📧 @COALFE | WWW.COALFE.COM.BR



ilumine

o que realmente importa



@marcofraneletrica

Av. Dino Bueno, 69, Ponta da Praia, Santos/SP | (13) 3262-6164 | ☎ (13) 97415-5095

Av. Senador Pinheiro Machado, 704, Marapé, Santos/SP | (13) 3239-5632 | ☎ (13) 99608-0226



NOVO
MACUCO
MÓVEIS

Sempre novo



*Há espaços que
carregam histórias.*

*E marcas que
fazem parte delas.*



Os espaços evoluem conforme a vida acontece. Novos sonhos, novas fases, novas necessidades.

Por isso acreditamos que cada ambiente deve carregar conforto, personalidade, qualidade e história.



 **NOVO
MACUCO**

Feito para viver.

 Av Afonso Pena nº 615
Santos/SP

  NovoMacuco  (13) 3236-0711

entre conforto
E DESIGN





FOTOS EDUARDO MACARIOS

Assinado pela arquiteta Caroline Andrusko, este apartamento duplex de 350 m², em Curitiba, foi projetado para um casal com filhos adultos que buscava redescobrir o prazer de viver em casa, com conforto e equilíbrio

Adquirido ainda na planta, o imóvel foi totalmente personalizado para refletir o estilo de vida dos moradores. A integração das áreas sociais e o uso de materiais naturais, como madeira, pedra, couro e linho, orientam o conceito, criando uma atmosfera acolhedora e sofisticada.





Distribuído em dois pavimentos, o duplex organiza de forma clara os espaços íntimos e sociais. No primeiro, o hall conduz ao estar íntimo, que se conecta à copa, à área de serviço e ao setor íntimo, onde estão o escritório, reversível em quarto de hóspedes, e as suítes. No segundo pavimento ficam o living, a sala de jantar e a cozinha principal, integrados ao terraço com espaços de permanência e jacuzzi. A circulação foi planejada para valorizar a fluidez dos espaços e favorecer a convivência da família em momentos de lazer e descanso.





A curadoria do mobiliário e dos objetos reforça o caráter afetivo do projeto, com destaque para o piano da família e a library integrada. Cada peça foi escolhida para traduzir a identidade dos moradores e promover o aconchego em meio ao requinte dos detalhes. A iluminação valoriza volumes, texturas e cria diferentes cenários ao longo do dia.



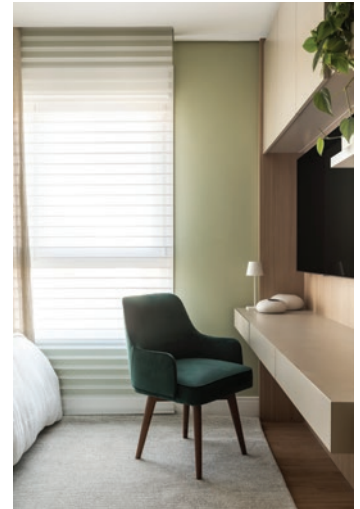

Com soluções de automação e infraestrutura totalmente compatibilizada, o projeto equilibra estética e funcionalidade, resultando em um lar contemporâneo, elegante e pensado para viver bem. 



PROJETO ARQUITETA

**Caroline
Andrusko**

 @carolineandruskoarquitetos



morar com
LEVEZA



FOTOS ANDRÉ MELLO

Assinado pela arquiteta Sabrina Pedregoza, este apartamento decorado de 101 m² da Construtora Pegrati, localizado na Praia Grande, litoral paulista, foi concebido como um refúgio urbano que traduz leveza, acolhimento e bem-estar através da conexão com materiais naturais, luz e texturas suaves



A proposta valoriza a integração dos ambientes sociais, permitindo que sala, jantar e cozinha se conectem de forma fluida e harmoniosa. A iluminação natural percorre os espaços com delicadeza, enquanto a paleta neutra, as fibras naturais, os tecidos leves e a madeira em tons quentes reforçam a atmosfera tranquila e contemporânea do projeto.





Na sala, o painel com textura mineral remete às formas orgânicas moldadas pelo tempo e pela maresia, trazendo personalidade ao ambiente sem abrir mão da suavidade. Móveis de linhas curvas e elementos artesanais completam a composição com elegância e acolhimento.

A área íntima segue a mesma linguagem sensorial. Na suíte principal, tons suaves e texturas aconchegantes criam uma atmosfera de descanso e serenidade.





Já o quarto infantil aposta no verde delicado combinado à madeira clara para construir um espaço lúdico, leve e atemporal. 



PROJETO ARQUITETA

Sabrina Pedregoza

@arquiteta.sabrinapedregoza

APOIO |
TODESCHINI
SANTOS, PRAIA
GRANDE E RIVIERA |
KZARA MÓVEIS







um NOVO OLHAR

FOTOS GABRIEL FERNANDES

O projeto desse apartamento assinado pela arquiteta Valéria Loureiro, marca a reformulação de um apartamento anteriormente desenvolvido pelo escritório, agora revisitado para atender às novas necessidades da família

Após alguns anos, surgiu a proposta de atualizar os ambientes, incorporando soluções mais contemporâneas, funcionais e alinhadas ao momento atual dos moradores.

A nova composição priorizou a valorização da luz natural e a leveza dos espaços, apostando em uma paleta clara e em recursos que ampliam a percepção de amplitude. A reorganização do layout proporcionou uma circulação mais fluida e um melhor aproveitamento de cada ambiente.



A personalidade da família foi reforçada pela escolha criteriosa de materiais, texturas e peças assinadas de design, criando uma atmosfera sofisticada e acolhedora. O resultado é um apartamento renovado, elegante e coerente com a nova fase dos moradores, traduzindo uma linguagem contemporânea e atemporal. **MIX**



PROJETO



**Valéria
Loureiro**

📍 @valerialoureiroarquitetura

APOIO | DILMA MACHADO
COISAS DA CASA





*viver
com*

FLUIDEZ

FOTOS HENRIQUE OGATA

Localizado em Santos, SP, este apartamento de 200 m², assinado pelo escritório da arquiteta Adriana Paiva, foi pensado para traduzir conforto e integração em cada detalhe

A proposta partiu do desejo dos clientes de criar uma área social ampla e acolhedora, ideal para receber amigos e aproveitar os momentos em família com leveza e funcionalidade.

O projeto conecta living, jantar e varanda gourmet de forma fluida, promovendo amplitude visual e valorizando a convivência. A iluminação natural e a presença do verde reforçam a sensação de bem-estar, aproximando os ambientes internos da atmosfera leve e agradável do exterior.



A composição segue uma linguagem contemporânea e atemporal, com base neutra, tons amadeirados, tecidos claros e materiais naturais que equilibram elegância e aconchego. No living e na sala de jantar, o mobiliário da Alhambra Móveis complementa os espaços com sofisticação, enquanto os revestimentos da Portobello Shop Santos contribuem para a unidade visual através de texturas suaves e acabamentos refinados.



A cozinha e os ambientes de apoio receberam mobiliário planejado desenvolvido para unir funcionalidade, organização e leveza estética. 



PROJETO ARQUITETA

Adriana Paiva

 @adriana paiva arquitetura

APOIO | ALHAMBRA MÓVEIS |
PORTOBELLO SHOP SANTOS



projeto

personalidade
MODERNA



FOTOS GABRIEL FERNANDES

O projeto deste apartamento de 75 m², localizado no bairro Boqueirão, em Santos, SP, assinado pela arquiteta Isabella Lima, foi desenvolvido para um cliente solteiro, na faixa dos 50 anos, com um estilo de vida ativo e contemporâneo



O principal desejo era criar uma residência integrada, sofisticada e funcional, que também permitisse receber amigos de maneira confortável e descontraída.

Toda a concepção foi pensada para favorecer ambientes fluidos e conectados, ampliando a sensação de espaço e garantindo praticidade no dia a dia. A proposta arquitetônica segue uma linguagem contemporânea e urbana, marcada pela combinação de tons de cinza, cimento queimado e elementos em preto, que reforçam a personalidade moderna, elegante e atemporal do apartamento. Os móveis soltos têm a curadoria da Andrade Decor e os planejados levam a assinatura da Kzara Móveis.





A tecnologia também desempenha papel fundamental no projeto. Totalmente automatizada, a residência foi planejada para proporcionar mais conforto, funcionalidade e praticidade à rotina do morador. Integrada de forma discreta à arquitetura, a automação contribui para uma experiência de morar intuitiva, sofisticada e alinhada ao estilo de vida contemporâneo. 



PROJETO ARQUITETA

Isabella
Lima

 @mooddigital3d_

APOIO | ANDRADE DECOR | KZARA MÓVEIS



tons **NATURAIS**

Um projeto pensado para traduzir leveza, funcionalidade e continuidade visual em cada ambiente, assinado pelo escritório Nae Arquitetura



FOTOS HENRIQUE OGATA

Neste apartamento, desenvolvido em parceria com a Kaza Bella Planejados, cada detalhe foi cuidadosamente desenhado para promover integração entre os espaços, revelando uma estética contemporânea, limpa e extremamente funcional.



A combinação entre tons amadeirados, painéis em acabamento fosco e marcenaria sob medida cria equilíbrio visual e sofisticação na medida certa. Na área social, o painel da TV e o rack com frentes ripadas compõem uma linguagem linear e elegante, enquanto a iluminação natural valoriza texturas e evidencia os acabamentos escolhidos.

Na cozinha e na área gourmet, os contrastes entre madeira, vidro e pedra escura reforçam a identidade contemporânea do projeto. A marcenaria planejada otimiza circulação, armazenamento e praticidade no cotidiano, sem abrir mão da estética e da fluidez visual entre os ambientes.





No dormitório, o desenho do painel da cabeceira, aliado à integração dos espelhos e à iluminação indireta, amplia a percepção de profundidade e continuidade espacial. Cada elemento foi pensado para proporcionar conforto visual, funcionalidade e atemporalidade. O projeto entrega soluções inteligentes, aproveitamento completo dos espaços e uma composição harmoniosa que traduz um morar acolhedor e funcional. **MIX**

PROJETO



Nae Arquitetura

ARQUITETA **NAYARA ETINGER**

Instagram [@nae.arquitetura](https://www.instagram.com/nae.arquitetura)

APOIO | KAZA BELLA PLANEJADOS | FRAMED ART



projeto

atmosfera **ACOLHEDORA**

Assinado pelo escritório Adorê Arquitetura, este apartamento de 147 m², em Santos, SP, propõe uma leitura mais envolvente e sofisticada para um decorado, fugindo das soluções convencionais através de materiais marcantes, contrastes elegantes e uma atmosfera acolhedora



FOTOS BRUNO ROSSI

A composição aposta em madeiras de tons profundos, superfícies claras e iluminação indireta para criar ambientes contemporâneos, leves e cheios de personalidade. O painel integrado do hall conduz o olhar até a sala, reforçando fluidez e unidade visual, enquanto a estante iluminada valoriza objetos decorativos e traz aconchego ao living.





Na cozinha, a marcenaria desenhada sob medida assume protagonismo, unindo funcionalidade e estética com uma linguagem leve e sofisticada. Já a varanda, integrada à área social, foi pensada para receber, com destaque para a ilha em MDF executada pela Dimare Planejados, cuja textura remete à pedra natural e reforça o caráter contemporâneo do projeto.



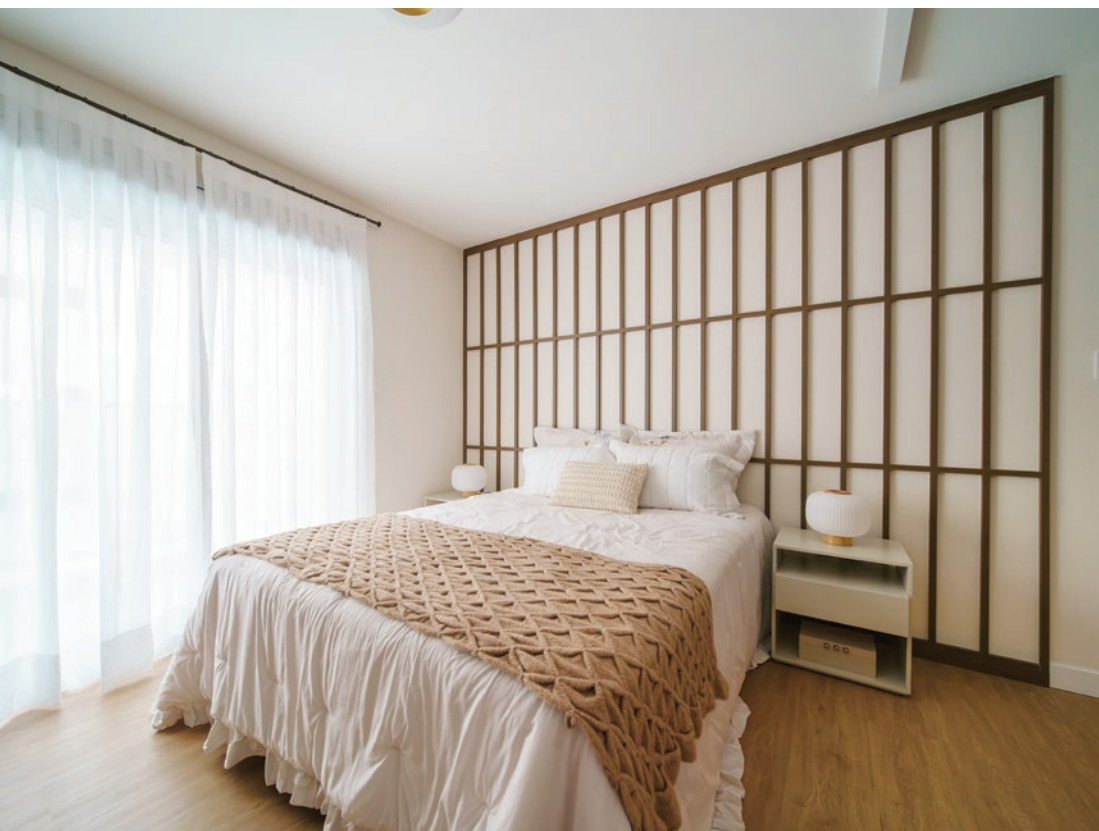

Na suíte do casal, a cabeceira em madeira texturizada e a composição dos armários inspirada em closets criam um ambiente elegante, confortável e acolhedor. 

PROJETO

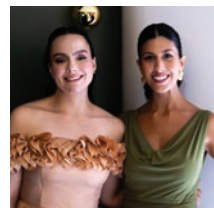

**Adorê
Arquitetura**

ARQUITETAS
**CAROLINE MERCÊS
E ISADORA THAME**

 @adorearquitetura

APOIO |
DIMARE PLANEJADOS





memória **AFETIVA**

Localizado na Ponta da Praia, em Santos, SP, este apartamento de 182 m² assinado pelo escritório Affetto Arquitetura e Design, foi transformado a partir de uma proposta que une arquitetura, memória e pertencimento

FOTOS ERIKA MARTINS



A reforma contemplou a ampliação da cozinha, a criação de um lavabo e a remodelação da antiga área de serviço para dar origem à nova suíte do filho. Ao mesmo tempo, elementos originais, como o piso em taco e as molduras em gesso, foram cuidadosamente recuperados, valorizando a história e a identidade do apartamento.



Nos ambientes sociais, a integração entre home theater, living e sala de jantar trouxe fluidez e acolhimento, enquanto móveis, quadros e objetos pessoais da cliente completam a composição com personalidade e memória afetiva.



Mais do que uma reforma, o projeto traduz um novo momento de vida, construído com sensibilidade, respeito à história e olhar atento para tudo aquilo que faz uma casa se tornar lar. 



PROJETO



Affetto
Arquitetura
e Design

DANIELA RICCI
E CYNTHIA OLIVEIRA

 @affettoarquiteturaedesign

APOIO |
MARCOFRAN MATERIAIS
ELÉTRICOS

mostra

CASACOR MENTE E CORAÇÃO



FOTOS
DENILSON MACHADO MCA

A CASACOR São Paulo 2026 convida o público a desacelerar e se reconectar com o que é essencial. Em sua segunda edição realizada no Parque da Água Branca, a mostra traduz o tema "Mente e Coração" por meio de uma experiência que integra arquitetura, design, paisagismo, cultura e bem-estar. A 39ª edição reúne 70 ambientes e segue aberta ao público até 9 de agosto



CASA SIMONETTO – TRIBUTO À JANETE COSTA **GABRIEL FERNANDES**

Inspirado no legado da arquiteta e designer Janete Costa, o projeto assinado por Gabriel Fernandes celebra a riqueza da cultura popular e a força do fazer artesanal brasileiro. Em sintonia com o tema da CASACOR 2026, "Mente e Coração", o espaço celebra seu legado por meio de elementos sensíveis e carregados de história, equilibrando monumentalidade, proporção e simetria, resgatando memórias entrelaçadas ao saber-fazer brasileiro, à prática artesanal e à arquitetura.

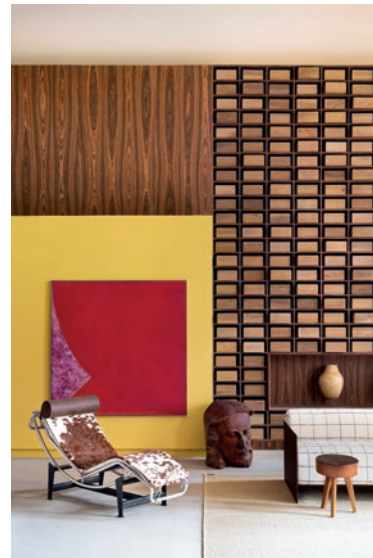



FOTOS
JULIANO COLODETI

MENTE E CORAÇÃO LÉO SHEHTMAN

Em sua 38ª participação na CASACOR, Léo Shehtman propõe um novo desafio em sua trajetória: criar um espaço maximalista, intenso, afetivo e profundamente sensorial — sem abrir mão da arquitetura contemporânea que marca sua obra. A partir do tema “Mente e Coração”, o ambiente nasce do encontro entre memória e razão. O coração aparece no acúmulo afetivo dos objetos: peças herdadas, lembranças de família, achados garimpos, móveis e elementos que atravessaram o tempo e carregam histórias.





FOTOS
DENILSON MACHADO MCA



CASA DA MARCENARIA BRASILEIRA JOÃO PANAGGIO

O ambiente de 250 m² desenvolvido em parceria com a Duratex, traduz a investigação sobre a madeira como linguagem, memória e construção cultural.

Reconhecido pelo olhar sensível sobre os processos construtivos e pela valorização do fazer artesanal, Panaggio transforma a marcenaria em narrativa arquitetônica, revelando a relação entre gesto, técnica e criação.

APARTAMENTO DECA DADO CASTELLO BRANCO ARQUITETURA

O espaço combina repertório, arte e design em projeto que aproxima memória e atualidade na CASACOR SP 2026. Projeto de 280 m² reúne hall de entrada, living, cozinha, suíte master e banho em uma composição que valoriza conforto, experiência e soluções integradas ao cotidiano. Intenção foi criar um apartamento com alma contemporânea, onde a arquitetura existente permanece presente, mas divide protagonismo com a arte, o mobiliário e os objetos que dão personalidade aos espaços.

FOTOS
DENILSON MACHADO MCA

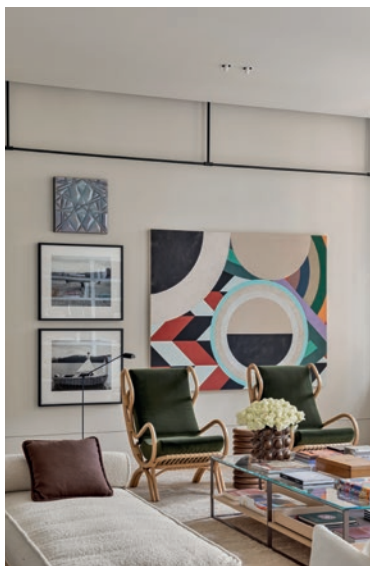



FOTOS
DANIELA MAGARIO

CASA CORAL CELEIRO ALVORADA NILDO JOSÉ

Com uma abordagem fluida e intrínseca sobre o que realmente importa, o ambiente da Tintas Coral na mostra é marcado por tons versáteis. Em homenagem ao pai, o arquiteto Nildo José criou um espaço que percorre a saudade e a celebração de uma vida. Referências à fazenda e ao campo aparecem de forma sutil, trazendo a ideia de um modo de viver mais simples, conectado ao tempo, à paisagem e às origens.



FOTOS
ROBERTA GEWEHR



LIVING ORIGENS CELMAR ATELIER NAVARRO ARQUITETURA

Neste living de 80 m², José Navarro questiona o papel da arquitetura em um mundo saturado pelo consumo. Dois elementos de peso orientam a narrativa espacial: na entrada, uma estante que homenageia o mestre Isay Weinfeld exibe uma composição provocativa de vasos com plantas artificiais e falsos prêmios ambientais, em uma crítica ao greenwashing.





JARDIM IKIGAI KAWAI PAISAGISMO

O conceito japonês ikigai se traduz como aquilo que faz a vida valer a pena. No contexto deste projeto, assinado pelo paisagista Vitor Kodama, o termo representa um espaço onde técnica, natureza, afeto e propósito convergem. Distribuídos em uma espécie de linha de frente, totens de 50 x 75 cm estruturados com madeira plástica e revestidos de pedra, espelhos e vegetação estabelecem jogos de reflexos.

**LOFT CARMIN
PN+ ARQUITETURA |
PAULA NEDER**

O ambiente traduz um morar sensível e cheio de personalidade. Com 84 m² divididos entre sala, cozinha, quarto, banheiro e área de ginástica, o ambiente foi concebido para uma mulher que expressa memórias, origens e emoções na maneira de viver.



FOTOS
DENILSON MACHADO MCA

A inspiração parte de elementos da tradição francesa — um dos universos estéticos que Paula mais admira —, presentes nas boiseries e molduras reinterpretadas de maneira contemporânea e leve.



CASALIMIARR FELIPE ROSSI

Construiu do zero um loft completo de aproximadamente 80 m², assumindo o desafio de levantar uma casa inteira entre dois blocos dos casarões do Parque da Água Branca, detalhe que acabou se tornando parte do próprio conceito do projeto. Limiar é o ponto de passagem, o instante em que algo ainda não terminou e outro ainda não começou. Dar esse nome ao ambiente foi uma forma de reconhecer a arquitetura como lugar de travessia, onde o essencial se revela e a simplicidade é construída com intenção. 

Serviço: www.casacor.com.br

CASA ESTILO MOSTRA

Em sua estreia em 2026, a Casa Estilo MOSTRA apresenta o tema "Horizonte Singular" como um manifesto para uma arquitetura que ultrapassa limites e amplia perspectivas. A proposta convida profissionais e visitantes a explorarem novas formas de habitar, sentir e vivenciar os espaços. Reunindo 25 ambientes, a mostra destaca o talento de arquitetos e designers do litoral paulista, que transformam, desafiam, encantam e inspiram

FOTOS DOS AMBIENTES ANDRÉ MELLO
FOTOS DOS PROFISSIONAIS ESTÚDIO CASAL PHOTO



LIVING ORIGEM

Inspirado no retorno às raízes, simbolizado pela madeira e pelos tons de verde das florestas brasileiras, o ambiente celebra a essência das relações humanas e a importância do convívio. O conceito surge da necessidade contemporânea de desacelerar, sem abrir mão da sofisticação e do alto padrão.

MARIO DUARTE





TERRAÇO DA FAMÍLIA

O Terraço da Família resgata a essência do convívio afetivo por meio de uma ambientação acolhedora e profundamente conectada às raízes brasileiras. Inspirado nas casas onde o tempo desacelera e as histórias permanecem vivas, o espaço convida ao encontro, à troca e à construção de novas memórias.



CLAUDIO MARTINS



SALA DA FAMÍLIA ÉPOCAS E FRONTEIRAS

Mais do que um ambiente de passagem, a Sala da Família é um convite ao encontro, à memória e ao pertencimento. Projetado em uma varanda de 32 m², o espaço combina a leveza das áreas externas com a elegância dos salões europeus e o acolhimento das tradicionais casas de família brasileiras e americanas dos anos 1950.



**MAGA
PAIVA**





COZINHA E SALA DE JANTAR REFÚGIO CEDRO

Inspirado na força e na longevidade do cedro — árvore símbolo de resistência, raízes profundas e conexão com a natureza —, o ambiente integra cozinha e sala de jantar em uma atmosfera acolhedora e sensorial. A materialidade natural, aliada à iluminação indireta, cria uma experiência envolvente e cheia de conforto.



**STUDIO RC
INTERIORES**





SUÍTE MASTER NATUREZA INTELIGENTE

A Suíte Natureza Inteligente apresenta uma proposta de alto padrão que une a sofisticação dos materiais naturais à inovação tecnológica. Madeira, pedra e texturas orgânicas compõem um ambiente acolhedor e elegante, enquanto a inteligência artificial amplia a experiência sensorial do visitante.



**RODRIGO
NUNES DE
MELLO**



QUARTO PRAIA

Um ambiente praiano e acolhedor, pensado para desacelerar o ritmo e valorizar a conexão com o momento presente. O projeto nasce da busca por equilíbrio, leveza e liberdade, traduzindo um estilo de vida que abraça as transformações e celebra a beleza do agora.



DUOMI ARQUITETURA

ARQUITETAS SAMIRAMES GOMES
E CAMILA KOHATSU





**COLE
ARQUITETURA**

LOFT DA CASA BRASILEIRA

Inspirado na riqueza cultural e afetiva das casas brasileiras, o ambiente celebra um modo de viver autêntico, onde design contemporâneo, memória e identidade convivem em harmonia. Estampas, texturas, artesanato e elementos naturais compõem uma atmosfera acolhedora e cheia de personalidade.





QUARTO DA BLOGUEIRA

O Quarto da Blogueira homenageia a consultora de imagem e coloração pessoal Ana Ramirez. Inspirado em sua personalidade, o ambiente aposta no rosa como protagonista, traduzindo feminilidade e delicadeza, enquanto os tons de vinho criam um elegante contraponto, trazendo sofisticação e profundidade à composição.



**RM
STUDIO**





DESIGN E ESTILO

O Office Design & Estilo foi concebido para traduzir a força da comunicação entre arquitetura, design e experiências reais. Fruto da parceria entre a revista e o programa de TV, o ambiente reúne conteúdo, curadoria e convivência em uma proposta contemporânea, sofisticada e acolhedora.



COLLAB
MIX DESIGN &
CASA ESTILO E DESIGN
LAIZ IGLESIAS E CLÁUDIO MARTINS



APOIO | ANDRADE DECOR |
MARCOFRAN MATERIAIS ELÉTRICOS |
FRAMED ART E MAREL



REFÚGIO SOLAR PISCINA E GOURMET SOLAR

Um espaço concebido para desacelerar o olhar e transformar os momentos ao ar livre em experiências de conexão e bem-estar. A proposta valoriza a leveza dos materiais naturais, a integração com o paisagismo tropical e uma atmosfera de conforto despreocupado. O resultado é um refúgio elegante e sensorial, onde arquitetura, natureza e arte convivem em perfeita harmonia. **MIX**



**TAY
KRÜGER**



Serviço: www.casaestilomostra.com.br

programa **LÁ VOU EU TODESCHINI**

Entre os dias 6 e 13 de maio, a Todeschini Santos promoveu uma experiência exclusiva em Berlim, na Alemanha, através do programa Lá Vou Eu, iniciativa de relacionamento e reconhecimento que premia os parceiros com maior destaque em pontuação ao longo do ano anterior

FRANQUEADOS TODESCHINI
DO BRASIL E PROFISSIONAIS



ALEXANDRE HORVATH,
MÁRCIO MARIANO, ADRIANA PAIVA,
CLAUDIA VILLELA E MARCELO COLON

Representando as franquias Todeschini Santos, Praia Grande e Riviera, o diretor Marcio Mariano Alves embarcou ao lado dos arquitetos Adriana Paiva, Alexandre Horvath, Claudia Villela e Marcelo Colon para uma imersão de sete dias em uma das cidades mais emblemáticas da Europa, reconhecida mundialmente por sua arquitetura, efervescência cultural e forte conexão com arte e design contemporâneo.



A programação reuniu experiências cuidadosamente selecionadas, passando por roteiros arquitetônicos, visitas culturais, gastronomia e vivências que proporcionaram novas referências criativas e ampliação de repertório aos convidados. Em cada detalhe, a proposta foi unir inspiração, conexão e reconhecimento em uma jornada marcada por sofisticação e troca de experiências.



Mais do que uma viagem, a iniciativa reforça o compromisso da Todeschini em valorizar as parcerias construídas ao longo do tempo, celebrando profissionais que se destacam não apenas pelos resultados, mas também pela excelência e sensibilidade presentes em cada projeto desenvolvido. 

@todeschinisantos | @todeschinipraia grande | @todeschiniriviera

TODESCHINI EM NOITE DE PREMIAÇÃO

A Todeschini, que conta com três lojas na região, Santos, Praia Grande e Riviera, sob o comando do empresário Márcio Mariano Alves, marcou presença na noite de premiação da Rede Conceito. Representada por parte de sua equipe, a marca celebrou a parceria com arquitetos e designers em um evento marcado por reconhecimento, relacionamento e valorização do setor de arquitetura e interiores

FOTOS DIVULGAÇÃO



- 1. Felipe Torelli, o arquiteto vencedor da noite
- 2. Valéria Loureiro e Fabiola Grimes, gerente loja Santos
- 3. Alexandre Fontes, Claudia Villela e Fabiola Grimes

- 4. Leandra Ferreira
- 5. Adriana Paiva
- 6. Adriana Zanotti



FAMÍLIA
COMBINA COM
churrasco
PERFEITO



A COALFE ESTÁ CHEIA DE NOVIDADES!
TEMOS VÁRIOS MODELOS DE CHURRASQUEIRAS:
SOB MEDIDA, PRONTA ENTREGA & ACESSÓRIOS DIFERENCIADOS



Rua da Constituição, 379 a 387 - Santos - SP | 13. 3229 2800

 13. 99625 2198 coalfe.com.br   /coalfe

TODESCHINI EM NOITE DE PREMIAÇÃO



7. Sabrina Pedregoza
8. Rosely Feijó
9. Livia Passos
10. Thamyris Albuquerque

11. Giovana Nóbrega
12. Roberta de Castro
13. Marina Almoimha
14. Marcelo Colon

15. Equipe Todeschini: Cassiano Costa, Giovanni Loureiro, Alessandro Dolce, Fabiola Grimes, Diana Sandom, Talyane Ferreira, Gabriela Vilimovic e Adrielly Soares



o melhor
conteúdo
arqui&décor
do litoral paulista



segundas, quartas, quintas e sextas
na Santa Cecília TV

19h



estreia simultânea
pelo [youtube.com/casa estilo e design](https://youtube.com/casaestiloedesign)



Santa Cecília TV
52.1 DIGITAL - NET 513 HD
GVT 352 HD - VIVO FIBRA 10
também ao vivo
pelo www.santaportal.com.br



MIRE SUA
CÂMERA
E CURTA
O CONTEÚDO

saiba mais nas redes sociais do Casa Estilo e Design através do QR Code acima



A MELHOR ENTREGA É AQUELA
QUE TEM O COMPROMISSO
DE TRANSMITIR ARTE
COM QUALIDADE

Fornecemos o melhor resultado em impressão e
fine art para arquitetos e amantes da decoração.

- Canvas
- Papel Fotográfico
- Papéis especiais
- Papéis de parede
- Molduras em madeira e alumínio
- Impressões em grandes formatos

Rua Princesa Isabel, 96
Vila Belmiro - Santos/SP
(13) 2202.8636
(13) 98133.8612

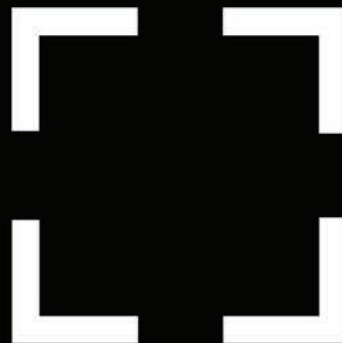

FRAMED
ANDRÉ MONTEIRO

www.framedart.com.br



15 ANOS



Há 15 anos, a Revista Mix Design acompanha as transformações do morar e do viver bem. Entre tendências, excessos, minimalismos e a evolução de práticas mais sustentáveis, a publicação se consolidou como referência no universo da arquitetura, do design de interiores e da decoração.

Para anunciar
13 99771-7672 (WhatsApp)

www.revistamixdesign.com.br
@revistamixdesign

LANÇAMENTOS

BOSSA ON THE ROAD
LIVING HOME



Portobello
shop



PORTOBELLO SHOP SANTOS
(13) 3222.4949
R. Marquês de São Vicente, 16
Campo Grande, Santos - SP

PORTOBELLO SHOP GUARUJÁ
(13) 3323.7450
Av. Dom Pedro I, 1080
Jardim Tres Marias, Guarujá - SP

PORTOBELLO SHOP PRAIA GRANDE
(13) 3474.5353
R. Fumio Miyazi, 167
Boqueirão, Praia Grande - SP