



# Design

[www.revistamixdesign.com.br](http://www.revistamixdesign.com.br)

Edição  
**86**

## ENTRE A FLORESTA E O MAR

INTERIORES  
PROJETOS QUE  
BUSCAM CONFORTO  
E FLEXIBILIDADE

CASA DE PRAIA NA RIVIERA INTEGRA  
ARQUITETURA E NATUREZA



# SOFISTICAÇÃO EM CADA DETALHE

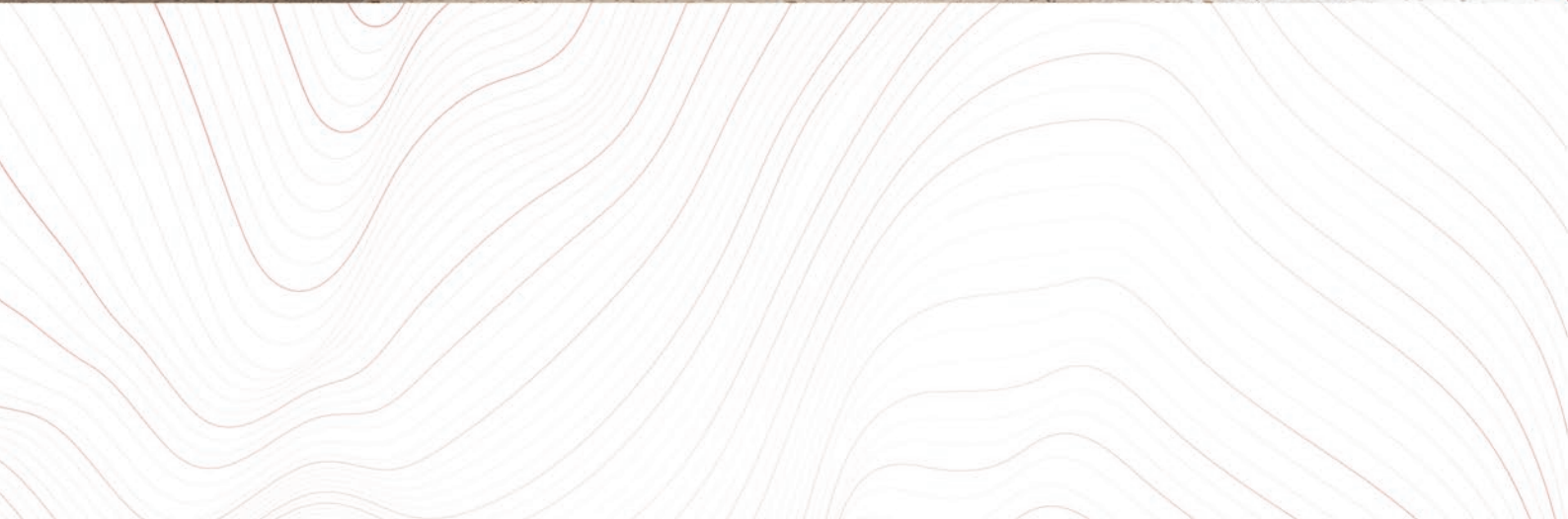





13 99732-6002    @bretonsantos\_  
Av. Dr. Epitácio Pessoa, 305 - Santos

**BRETON**  
SANTOS



Foto: Kitchens Brasil



EXIGENTE COMO VOCÊ





**Agora em novo endereço**

Av. Dr. Epitácio Pessoa, 305  
5º andar - Santos

13 99732-6002  kitchens\_santos



**Kitchens®**  
Santos



A modern interior space featuring a large window with vertical blinds on the left. In the foreground, a small round table holds a stack of books and a vase with greenery. A brown knitted blanket is draped over a surface in the lower right. The background shows a bright, open-plan living and dining area with white cabinetry and a dining table.

ENCONTRE O  
**MELHOR EM MÓVEIS**  
PLANEJADOS PARA  
SUA CASA!

---



FOTO RICARDO TEIXEIRA



@kazabellaplanejados

Rua Dr. Napoleão Laureano, 42 - Marapé - Santos/SP  
(13) 3251-9438 | (13) 99610-6343



KAZA BELLA  
planejados



## Mix Design

# 86

Finalizamos mais um ano cheio de gratidão.

Na última edição de 2025 você confere projetos inspiradores elaborados por arquitetos e designers do litoral paulista.

A capa traz uma residência de praia com mais de 500 m<sup>2</sup>, localizada na Riviera de São Lourenço, assinada pelo escritório

GVI Arquitetura, dos arquitetos

Luis Mariano Vila Iglesias e Hélio Gardinalli, um projeto que se integra de forma harmoniosa ao verde da Mata Atlântica que circunda o lote, proporcionando uma experiência imersiva e surpreendente.

Os arquitetos Felipe Torelli,

Raphael Pinheiro, Kátia Soares,

Sabrina Pedregoza, Beatriz Chueiri, Mariana Yamauti, Toriglia Arquitetura e a designer

Marcia Debski, apresentam projetos residenciais cheios de personalidade, praticidade e beleza.

*Boa leitura e um  
feliz Ano Novo!*



**LAIZ IGLESIAS**

EDITORA-CHEFE DA REVISTA MIX DESIGN

## Expediente

### DIRETORA

Laiz Iglesias

laiz@revistamixdesign.com.br

### REDAÇÃO

Guta Ribeiro

### DIAGRAMAÇÃO

Janaina Rossi (janarossi.com.br)

### FOTO DA CAPA

Gabriel Fernandes

### COLABORADORES (FOTOS)

André Mello

Bruno Rossi

Daniel Rodrigues

Gabriel Fernandes

Henrique Ogata

Renan Munhoz

Ricardo Teixeira



### Para anunciar

13 99771-7672 (WhatsApp)

www.revistamixdesign.com.br

@revistamixdesign

A Revista Mix Design é uma publicação bimestral da Editora Fatto, distribuída gratuitamente. Todos os direitos reservados.

2006 © TODOS OS DIREITOS RESERVADOS. PROIBIDA A REPRODUÇÃO SEM AUTORIZAÇÃO PRÉVIA E ESCRITA. TODAS AS INFORMAÇÕES TÉCNICAS SÃO DE RESPONSABILIDADE DOS RESPECTIVOS AUTORES. DEUS É FIEL.





Projeto: FELIPE TORELLI - @felipe.torelli Foto: HENRIQUE OGATA - @h.ogatafotografia



Acesse o QR Code  
e entre em contato  
pelo nosso WhatsApp

**BOQUEIRÃO:** Rua Mato Grosso, 320 - Tel: (13) 3273.4484  
Em breve - Rua Azevedo Sodré, 89

**CENTRO:** Av. Senador Feijó, 237 | Av. Senador Feijó, 314/316  
Tel.: (13) 3228.9590

   alhambramoveis









72

## **10 VITRINE MIX**

Novidades

## **26 INTERIORES**

GVI Arquitetura

Kátia Soares

Arq2 Arquitetura  
e Gestão

Felipe Torelli

Toriglia Arquitetura

Marcia Debski

Mariana Yamauti

Sabrina Pedregoza

Beatriz Chueiri



74

## **72 EMPRESA**

Kazarrô Conceito

## **74 ARTIGO**

Slow Design:  
Habitar o Tempo



76

## **76 SOCIAL**

Alhambra Móveis



78

## **78 SOCIAL**

Kazarrô Conceito



## Sofá Lombada

KAZARRÔ CONCEITO | AV. WASHINGTON LUIZ, 139  
SANTOS/SP | (13) 3307-0444 | @KAZARROCONCEITO



O Sofá Lombada, assinado pelo designer Maurício Bomfim, tem uma elevação contínua no assento e encosto que definem sua silhueta. A curva central cria um desenho dinâmico e funcional, que organiza o estofado em dois módulos e valoriza o rebaixo entre eles.

É um sofá que define, orienta e dá ritmo ao espaço, valorizando ambientes amplos e layouts modulares. Exclusividade Kazarrô Conceito.

## Cozinha Terracota

A Kitchens apresenta a Cozinha Terracota da Coleção Contour, onde o design orgânico encontra a sofisticação contemporânea. Com seu novo acabamento em Corian Artista Canvas, esta peça excepcional celebra a fluidez através de curvas harmoniosamente desenhadas em cantos e bordas arredondadas, criando uma sensação de continuidade que transcende o convencional. O painel ganha vida com o exclusivo detalhe Wave, trazendo volumetria e profundidade que transformam o ambiente em uma expressão fascinante de versatilidade e inovação. Mais uma novidade da Private Collection Kitchens 2026, criada para quem valoriza o melhor do design contemporâneo.



KITCHENS SANTOS | AV. DR. EPITÁCIO PESSOA, 305 | 5 ° ANDAR | SANTOS/SP | (13) 99732-6002 | @KITCHENS\_SANTOS



DESIGN NÃO É SÓ ESTÉTICA.  
É PERCEPÇÃO, PRESENÇA E EMOÇÃO.  
CONHEÇA O ESPAÇO SENSORIAL KAZARRÔ.



PROJETO ARQ. FRISO ARQUITETURA

AV. WASHINGTON LUIZ, 139 - SANTOS

 (13) 3307.0444

  @KAZARROCONCEITO

REDE  
CONCEITO



## Frentes Cava Orno e Cava Cube

O minimalismo das cavas segue como forte movimento em projetos dos mais variados estilos. A proposta de ter o recurso de abertura incorporado à frente do móvel proporciona, além de funcionalidade, uma estética atemporal. Enriquecendo ainda mais o portfólio de frentes cava, foram lançados os modelos Orno, com desenho circular, e Cube, em formato quadrado. Duas propostas de desenhos que ampliam as possibilidades de aplicação, conferindo aos ambientes uma sofisticação discreta e um toque de modernidade refinada.

### TODESCHINI SANTOS

AV. DR. BERNARDINO DE CAMPOS, 588  
(13) 3284-4815

### TODESCHINI RIVIERA

AL. DAS SAMAMBAIAS, 2869  
(13) 3316-6205

### TODESCHINI PRAIA GRANDE

AV. PARIS, 1003 | (13) 3379-3694  
**WWW.TODESCHINI.COM.BR**

@TODESCHINIOFICIAL

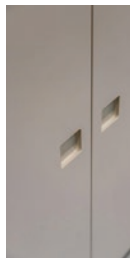

## Enxovais 300 fios Sate Conceito

Este ambiente foi cuidadosamente projetado para transmitir conforto, acolhimento e praticidade. A paleta em tons suaves de verde e branco, harmonizada com elementos em madeira, reforça a identidade do espaço e acrescenta um toque de sofisticação e naturalidade ao projeto.

*SATE CONCEITO, SEU CONFORTO É  
NOSSA PRIORIDADE!*

**SATE CONCEITO** | RUA AZEVEDO SODRÉ, 09 - BOQUEIRÃO | SANTOS/SP  
(13) 98156-0054 | @SATECONCEITOOFICIAL

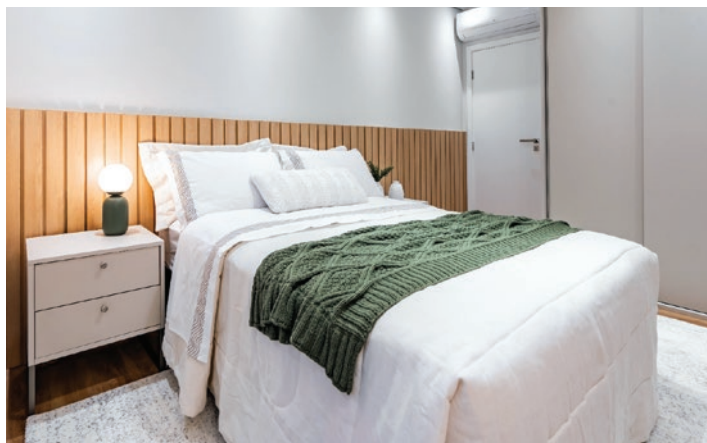

ARQUITETA: LIVIA LOTITO | FOTÓGRAFO: HENRIQUE OGATA  
PRODUTOS EM DESTAQUE: ROUPA DE CAMA/ENXOVAIS



FLEXA. DESIGN SOB MEDIDA.  
AMPLIE AS POSSIBILIDADES  
DOS SEUS PROJETOS.

**Todeschini Santos** • 13 3284 4815

**Todeschini Praia Grande** • 13 3379 3694

**Todeschini Riviera** • 13 3316 6205

**Todeschini** ♥

MUITO ALÉM  
DO PLANEJADO



## Breccia Collection

A beleza dos processos geológicos intensos em um patchwork de pedras nobres, que celebra o design artesanal inspirado nas paisagens do norte da Itália.



**PORTOBELLO SHOP SANTOS**  
RUA MARQUÊS DE SÃO VICENTE, 16  
CAMPO GRANDE  
(13) 99114-8814 | (13) 3222-4949  
@PORTOBELLO\_SHOP\_SANTOS

**PORTOBELLO SHOP GUARUJÁ**  
AV. DOM PEDRO I, 1080 | JD. TRES MARIAS  
(13) 97825-8935 | (13) 3323-7450  
@PORTOBELLO\_SHOP\_GUARUJA

**PORTOBELLO SHOP PRAIA GRANDE**  
RUA FUMIO MIYAZI, 167 | BOQUEIRÃO  
(13) 98217-9090 | (13) 3474-5353  
@PORTOBELLO\_SHOP\_PRAIA\_GRANDE

## Coleção Triptyque

A parceria entre Triptyque Arquitetura e Breton une a visão arquitetônica inovadora do escritório franco-brasileiro com a excelência em mobiliário de alto padrão. As peças da coleção são estruturas arquitetônicas que transportam a filosofia orgânica e sustentável da Triptyque para o design de interiores. Com linhas fluidas e formas robustas, a coleção celebra a matéria-prima em seu estado mais puro.

**BRETON SANTOS**  
AV. EPITÁCIO PESSOA, 305 | SANTOS/SP  
(13) 99732-6002 | @BRETONSANTOS\_







**FLORENSE**  
Riviera\_Santos

Riviera de São Lourenço - Av da Riviera 1256 Loja K Bertioga (13) 3316 6115  
Santos - Rua Bento de Abreu 38 Boqueirão (13) 3288 1204

## Florense Inside quando o espaço ganha continuidade

Portas, painéis de revestimento compartilham um mesmo vocabulário de texturas, proporções e precisão construtiva, resultando em ambientes mais fluidos, coerentes e silenciosos.

Cada elemento é pensado para elevar a experiência do morar: transições contínuas, volumes bem definidos e materiais que equilibram tecnologia e sensorialidade. Uma coleção que transforma paredes em composição, portas em continuidade e interiores em expressão.

**FLORENSE SANTOS** | RUA BENTO DE ABREU, 38  
SANTOS/SP | (13) 3288-1204 | @FLORENSESANTOS  
**FLORENSE RIVIERA** | AV. DA RIVIERA, 1256  
SHOPPING RIVIERA DE SÃO LOURENÇO  
BERTIOGA/SP | (13) 99781-4742  
@FLORENSE RIVIERA | [WWW.FLORENSE.COM](http://WWW.FLORENSE.COM)



## Poltrona Blowed

Poltrona Blowed assinada por Ronald Sasson que foi destaque na CASACOR Goiás 2025, no ambiente "Refúgio de Inspiração", assinado por Mariela Romano. Você encontra com exclusividade na loja Andrade Decor, em Santos.

**ANDRADE DECOR** | AV. BERNARDINO DE CAMPOS, 621  
SANTOS/SP | (13) 99663-4755 | @ANDRADE.DECOR







# 8 anos AO SEU LADO

A Andrade Decor é uma loja com quase uma década de trabalho que se especializou na venda de mobiliário atemporal. Ao longo desse tempo, seus proprietários buscaram manter como prioridade absoluta um olhar sempre atento para as maiores referências em design e conforto do mercado.

Acreditamos que, os móveis são mais que peças essenciais, carregam histórias, criam conexões e transformam momentos em memórias de afeto para a família e os amigos que deles se servem.

Visite o nosso *showroom* de 1000m<sup>2</sup> e conheça nossos móveis para área *interna* e *externa*.

Av. Bernardino de Campos, 621  
Gonzaga - Santos

 andrade.decor 13 99663.4755

  
**ANDRADE**  
D E C O R



## Elegância e Funcionalidade com Muxarabi

O muxarabi vai além da estética — é um elemento que une tradição, sofisticação e inteligência no design. Com sua trama vazada, ele proporciona ventilação natural, controle de luz e privacidade, tudo isso com um toque artesanal que valoriza ainda mais os ambientes planejados.

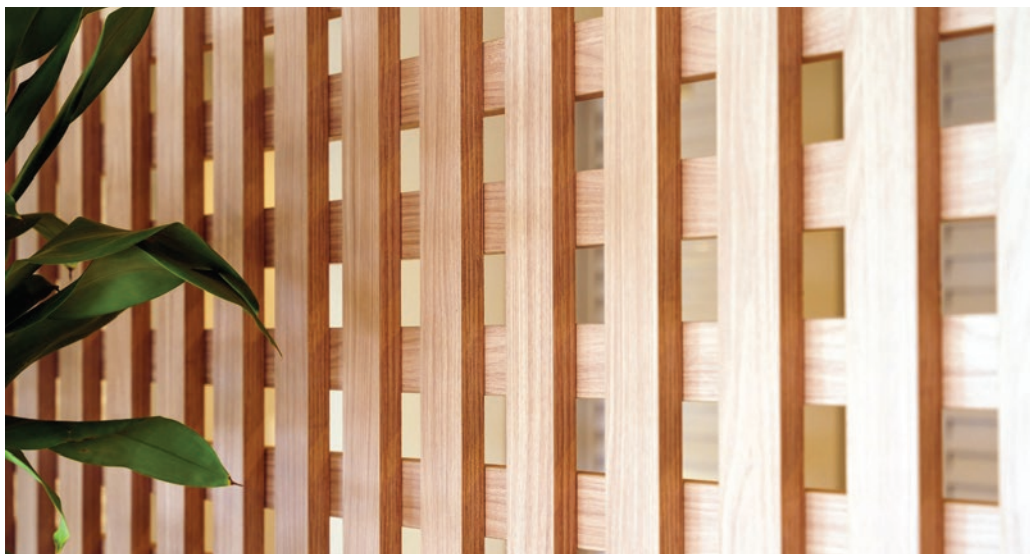

Seja em divisórias, portas ou detalhes decorativos, o muxarabi transforma qualquer espaço com leveza e personalidade. Uma opção perfeita da Dimare Santos para quem busca um design funcional, acolhedor e atemporal.

**DIMARE SANTOS**  
AV. GEN. FRANCISCO GLICÉRIO, 65  
SANTOS/SP | (13) 3512-2379  
[WWW.DIMARE.COM.BR](http://WWW.DIMARE.COM.BR)  
@DIMARE.SANTOS

## Sofá Del Mare



A concepção do Sofá Del Mare, nasceu da ideia de projetar uma linha com traços leves, arredondados e ainda assim com personalidade e imponência. Com braços encorpados produzidos em madeira maciça, porém suavizados com todas as quinas arredondadas, a peça ganhou volume e destaque sem apelar a exageros. A queda nos braços em adição à fluidez e continuidade com as travessas traseiras, acrescentaram a dose de organicidade necessária para evocar os traços relativos a época enquanto as curvas abertas e secas de suas laterais incorporam modernidade e nos propõe uma releitura atualizada.

**KZARA** | AV. CONSELHEIRO NÉBIAS, 710 | BOQUEIRÃO | SANTOS/SP | (13) 3222-2296 | @KZARAMOVEIS





Instagram: [@dimare.santos](#) Phone: [13 99616-7074](tel:13996167074)



Av. Gal. Francisco Glicério, 65  
Gonzaga, Santos

[www.dimare.com.br](http://www.dimare.com.br)

**dimare**  
PLANEJADOS  
SANTOS



## Exclusividade que transforma seu espaço!

Apresentamos a Signature, nossa linha exclusiva de móveis selecionados, onde design, sofisticação e qualidade se encontram para criar ambientes únicos.

A Poltrona Bell é puro equilíbrio entre simplicidade e sofisticação. Seu design compacto e elegante valoriza formas puras e materiais de alta qualidade, o que garante resistência e durabilidade.

Seu desenho é fluido, pensado para ambientes que pedem versatilidade sem abrir mão do bem-estar. A Bell é uma poltrona que acolhe e proporciona leveza na estética e profundidade no conforto.



DISPONÍVEL EM  
NOVO MACUCO

**GRUPO NOVO MACUCO / TREND**

AV. AFONSO PENA, 615 | SANTOS/SP | (13) 3236-0711 | (13) 3216-1616 | @ **NOVOMACUCO**  
**WWW.NOVOMACUCO.COM.BR**

## Painel Vazado

Na Kaza Bella Planejados, transformamos o MDF em arte. Nosso painel vazado une natureza e design. Cada detalhe foi cuidadosamente pensado para criar um efeito orgânico e sofisticado, trazendo a leveza das formas naturais para o ambiente, tornando-o mais acolhedor e inspirador.

**KAZA BELLA PLANEJADOS**

RUA DR. NAPOLEÃO LAUREANO, 42  
SANTOS/SP | (13) 3251-9438 | (13) 99610-6343  
@ **KAZABELLAPLANEJADOS**

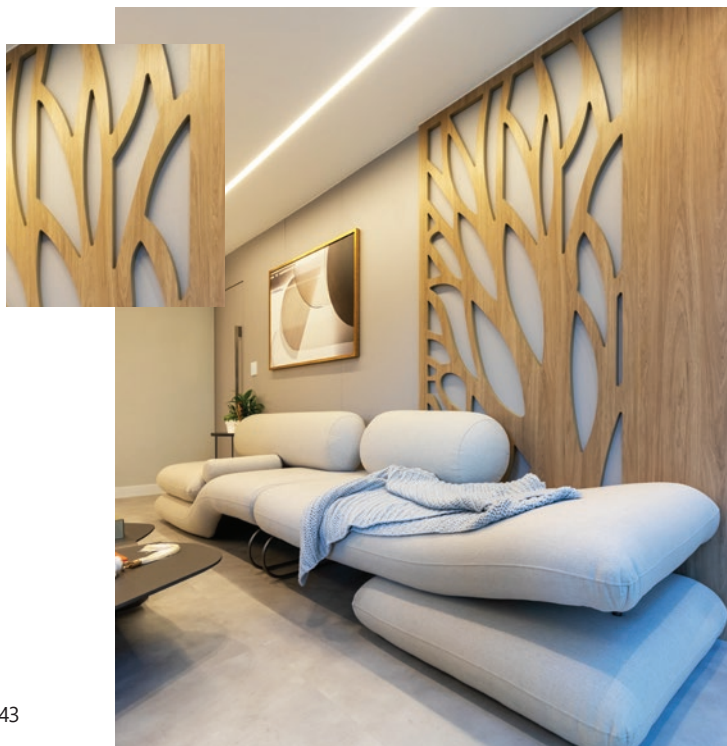

---

MÓVEIS | PLANEJADOS | DECORAÇÕES



@\_kzaramoveis ☎️ (13) 99627-1400  
AV. CONSELHEIRO NÉBIAS, 710 - SANTOS

# KZARA



## Sofá Planalto por Alexandre Rocha

**LEVEZA QUE SE VÊ, CONFORTO QUE SE SENTE**

O encontro entre linhas serenas e conforto absoluto ganha forma no Sofá Planalto.



FOTO: CAROLINA MOSSIN FOTOGRAFIA

Assinado pelo designer Alexandre Rocha, seu design exclusivo e minimalista revela proporções equilibradas, onde o assento contínuo contrasta com a leveza das almofadas soltas do encosto.

Na base em madeira maciça surge como um gesto escultural, um detalhe que destaca sua composição. Conforto é sua essência: espumas de alta qualidade e tecidos de toque refinado criam uma experiência acolhedora, resultado da expertise da Pollus em transformar ergonomia em bem-estar.

*Encontre o Sofá Planalto com exclusividade na Alhambra.*

### **ALHAMBRA MÓVEIS EM SANTOS**

**BOQUEIRÃO** | RUA MATO GROSSO, 320  
(13) 3273-4484 | EM BREVE: RUA AZEVEDO SODRÉ, 89

**CENTRO** | AV. SEN. FEIJÓ, 237 | (13) 3228-9590  
AV. SENADOR FEIJÓ, 314/316 | (13) 3228-9590  
☎ (13) 98208-0150

**WWW.ALHAMBRA.COM.BR**

📱 @ALHAMBRAMOVEIS

## Sati Home

Desenvolvemos projetos exclusivos para transformar cada ambiente em um espaço único e funcional. Desde móveis planejados, convencionais a conjuntos de sala de jantar, entregamos tudo o que você precisa para compor seu lar com estilo e praticidade.

### **SATI HOME**

RUA GOIÁS, 11 | BOQUEIRÃO  
SANTOS/SP | (13) 99674-4635  
📱 @SATIHOMEOFICIAL

### MÓVEIS PLANEJADOS E PERSONALIZADOS





*Origini*

# IMPERIALE

O seu conforto é nossa prioridade



  
**SATE**  
CONCEITO

Rua Azevedo Sodré, 9 - Boqueirão @sateconceitooficial | 13 98156-0054



Por: Felipe Torelli



**CLUB  
DESIGN**  
*Litoral Paulista*

# TREND.

## DESIGN & SOFISTICAÇÃO

CONTE COM A NOSSA EQUIPE PARA TRANSFORMAR SUAS IDEIAS E PROJETOS EM REALIDADE COM SOFISTICAÇÃO E PROFISSIONALISMO.

**TREND MOBILE | EXCELÊNCIA EM PLANEJADOS**



Siga-nos nas redes sociais



**TrendMobileConcept**



**(13) 3231-1737**





# *entre a* **FLORESTA E O MAR**







FOTOS GABRIEL FERNANDES

A casa de praia com mais de 500 m<sup>2</sup>, projetada na Riviera de São Lourenço, no Litoral Norte de São Paulo, pelo escritório GVI Arquitetura, dos arquitetos Luis Mariano Vila Iglesias e Hélio Gardinalli, se integra de forma harmoniosa ao verde da Mata Atlântica que circunda o lote, proporcionando uma experiência imersiva e surpreendente





O projeto arquitetônico se destaca pela volumetria marcante, pelo pé-direito duplo e pelas grandes aberturas de vidro, que ampliam a percepção dos espaços e inundam os ambientes com luz natural.











No living, o mobiliário contemporâneo em madeira e tecidos naturais cria uma atmosfera acolhedora e sofisticada. Sofá, poltronas, aparador e mesas de centro e canto compõem o décor com equilíbrio e leveza. A sala de jantar integrada ao estar e à varanda, recebe uma mesa em madeira natural para dez lugares. A iluminação pontuada permite diferentes cenas e reforça o aconchego dos ambientes integrados.







A integração dos espaços é pensada para valorizar os momentos de convívio. Na área externa, o lazer é completo: espaço gourmet, piscina, sauna, SPA, praça do fogo e área verde com paisagismo e mata nativa preservada compõem o cenário perfeito para descanso e celebração.







No térreo, encontram-se ainda uma suíte, cozinha integrada e dependências de serviço. A cozinha ganhou personalidade com a bancada em granito preto São Gabriel flameado e marcenaria nos tons preto e cinza.







No pavimento superior, um grande vão permite contemplar toda a área de convívio interna, reforçando a sensação de amplitude e potencializando a entrada de luz natural. O andar abriga um home TV e seis suítes, incluindo a suíte master. **MIX**



#### PROJETO



**GVI**  
Arquitetura

LUIS MARIANO VILA IGLESIAS  
E HÉLIO GARDINALLI

@gviarquitetura







# entre afetos e FUNÇÃO

*Neste apartamento localizado em Santos, litoral paulista, assinado pela arquiteta Kátia Soares, o layout foi cuidadosamente planejado para atender às necessidades dos moradores, criando transições suaves e funcionais entre os ambientes*

**FOTOS** ANDRÉ MELLO





O painel mimetizado assume papel central no projeto: ele integra área íntima, social e de serviço de maneira discreta e inteligente, ampliando a circulação e reforçando a sensação de acolhimento, tudo isso sem abrir mão da privacidade.







Na área social, o destaque absoluto é a estante azul da Florence Santos, que funciona como cenário para livros, objetos afetivos e peças que contam a história da família. Ela dialoga com a mobília assinada, onde cores marcantes ganham equilíbrio ao lado de almofadas em tons terrosos e azuis. O sofá de capa cru completa a paleta, trazendo leveza e suavidade ao conjunto.





No quarto do casal, o papel de parede tipo painel envolve o ambiente com uma atmosfera natural e serena, enquanto a cabeceira em couro natural adiciona textura, sofisticação e calor.



O resultado traduz exatamente o que os moradores desejavam encontrar ao chegar em casa: calma, beleza e funcionalidade. Um projeto que acolhe, inspira e convida a viver o afeto em cada canto. **MIX**



PROJETO  
ARQUITETA



**Kátia Soares**

@katiasoaresarquitetura

**APOIO |**

FLORENSE SANTOS |

BRETON SANTOS |

PORTOBELLO SHOP SANTOS |

ALHAMBRA MÓVEIS





# *casa de* **CAMPO**

FOTOS RENAN MUNHOZ



*A residência de 390 m<sup>2</sup>, localizada em Jundiaí, SP, teve seu projeto de interiores assinado pelo escritório Arq2 Arquitetura e Gestão, do arquiteto Raphael Pinheiro, e foi pensada para o convívio, acolhimento e encontros em família*





A cozinha foi projetada para ser o verdadeiro coração da casa, ampla, funcional e elegante. A integração total entre os ambientes e o equilíbrio entre estética e praticidade dão vida a espaços perfeitos para receber, cozinhar e viver momentos especiais em família. A bancada em granito preto traz imponência e continuidade visual, enquanto a grande ilha central funciona como ponto de encontro: ideal para refeições rápidas, conversas descontraídas e integração entre moradores e convidados. As cadeiras em fibra natural aquecem a composição e contrastam de forma sofisticada com os tons neutros da marcenaria.





A sala de TV e sala de jantar, totalmente conectadas à cozinha, reforçam a proposta de convivência, proporcionando interação contínua e fluidez no dia a dia. A marcenaria em tons de cinza, combinada ao preto das pedras, reforça a identidade contemporânea do projeto. O revestimento branco adiciona luminosidade e textura, criando um pano de fundo atemporal. A iluminação embutida garante conforto visual e realça o brilho e os materiais.

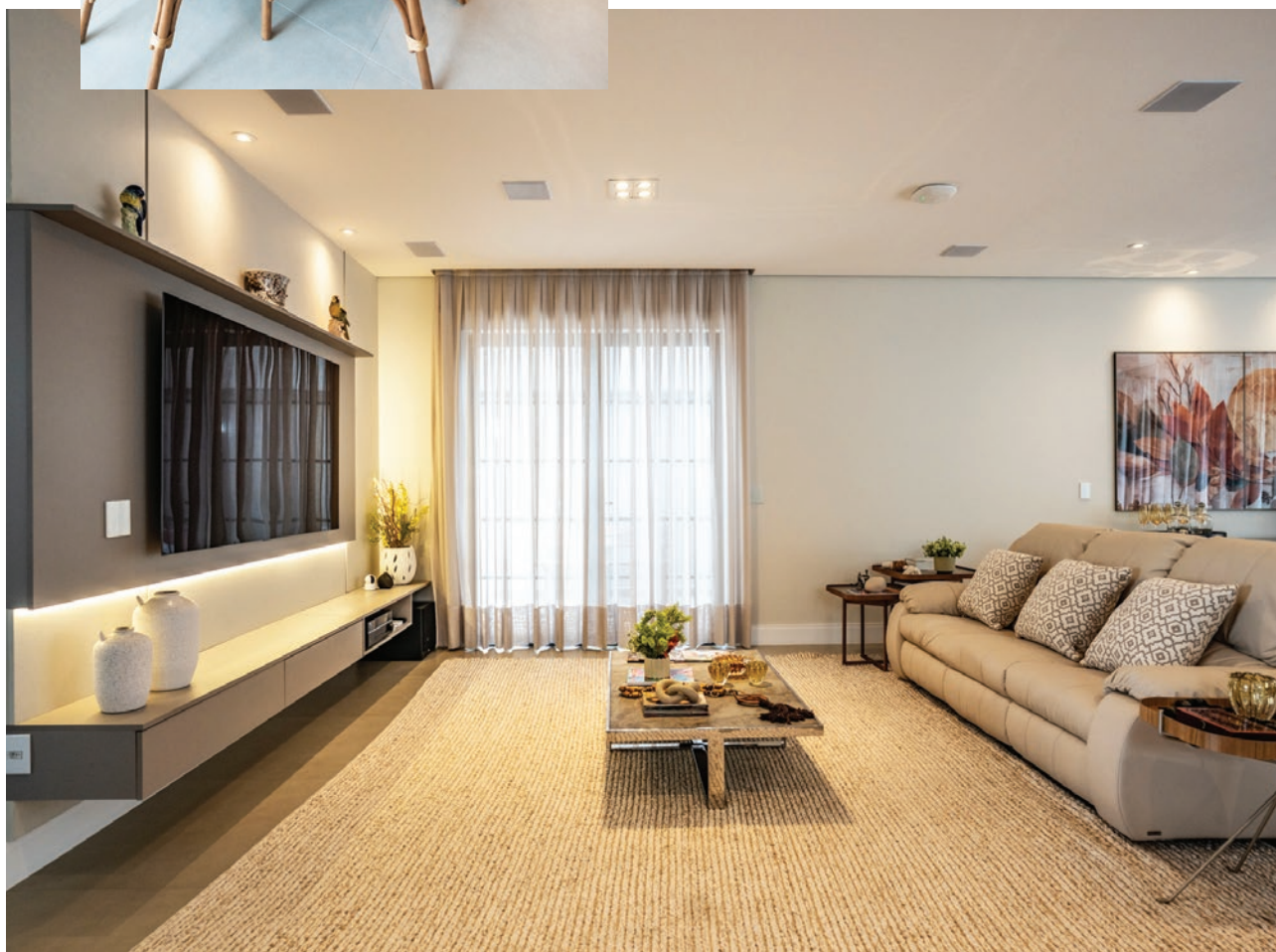



A área de lazer foi criada para proporcionar conforto, funcionalidade e estética contemporânea, integrando arquitetura e paisagismo em um único conjunto harmonioso. O destaque principal é o piso atérmico, escolhido para garantir bem-estar térmico, segurança ao caminhar descalço e alta resistência às condições externas. A piscina, em tons de azul e com bordas retas e degraus amplos, cria um visual elegante e acolhedor.

As portas de vidro de correr estabelecem a conexão perfeita entre interior e exterior, permitindo iluminação natural abundante e ampliando a sensação de integração entre os ambientes. O painel verde vertical, ocupando todo o muro lateral, traz frescor, imponência e contato direto com a natureza. Já a cobertura com flores vibrantes adiciona charme e imprime ao espaço um toque de clima mediterrâneo. Os móveis externos em fibra e alumínio garantem durabilidade e conforto, mantendo a paleta neutra e sofisticada do projeto. **MIX**

#### PROJETO

Arq2  
Arquitetura  
e Gestão



ARQUITETO  
**RAPHAEL PINHEIRO**

📍 @arq2arquiteturaegestao

**APOIO |**  
GRUPO IMPÉRIUM MÓVEIS E PLANEJADOS



móveis  
E  
decoração

PLANEJADOS E  
CONVENCIONAIS



IMPÉRIUM



#### IMPÉRIUM

Loja 1 | SANTOS - Av. Senador Feijó, 267/269 | Centro

Loja 2 | SANTOS - Av. Senador Feijó, 257 | Centro

Loja 3 | PRAIA GRANDE - Av. Marechal Mallet, 2186 | Canto do Forte

☎ (13) 99742-4840 | @moveisimperium | [www.sejaimperium.com.br](http://www.sejaimperium.com.br)



projeto



# *integração que* **TRANSFORMA**

FOTOS ANDRÉ MELLO

*A integração é a palavra-chave do projeto deste duplex, assinado pelo arquiteto Felipe Torelli, onde cada centímetro foi planejado para unir estética e função de forma precisa*





Aproveitando o pé-direito duplo, o grande destaque do living é a solução de marcenaria sob a escada, um espaço que, em muitos projetos, passaria despercebido, mas aqui se transforma no protagonista.

O móvel multifuncional, executado em laca cinza e madeira, abriga o home theater e nichos iluminados que exibem a coleção pessoal do morador, criando uma transição elegante e leve para o mezanino. A iluminação técnica em perfis de LED, que ressalta volumes e texturas sem pesar no ambiente.





A cozinha, integrada à área de jantar, foge do lugar-comum ao apostar em uma marcenaria provençal moderna no tom azul profundo. O contraste com a mesa triangular de linhas orgânicas e cadeiras em palhinha traz um equilíbrio sofisticado entre tradição e contemporaneidade. O resultado é um apartamento cosmopolita, masculino e cheio de personalidade.

Na área gourmet, os armários no mesmo azul fechado ganham puxadores shell, reforçando o toque clássico dentro da base contemporânea marcada pelo cinza. Um projeto que traduz equilíbrio, funcionalidade e identidade.





O quarto segue uma paleta suave de azul, cinza e amadeirado, criando um clima sereno e acolhedor. A cabeceira com iluminação embutida reforça a sensação de aconchego e destaca o desenho moderno do ambiente. Já o closet e todos os armários foram planejados pela Trend Mobile, garantindo funcionalidade e organização.

No banheiro da suíte, os tons de cinza claro e branco trazem leveza e uma atmosfera relaxante. Em contraste, o lavabo, totalmente revestido em madeira, ganha personalidade e presença, tornando-se um ponto de destaque no projeto. **MIX**

PROJETO  
ARQUITETO



Felipe  
Torelli

@felipe.torelli

APOIO |  
TREND MOBILE



ESPECIALISTAS EM MÓVEIS PLANEJADOS E CONVENCIONAIS.



SAT | HOME

Rua Goiás, 11 - Boqueirão - Santos  @satihomeoficial | 13 99674-4635



projeto



# releitura da ÁREA ÍNTIMA

FOTOS BRUNO ROSSI

*Este projeto, assinado pelo escritório Toriglia Arquitetura, da arquiteta Juliana Toriglia, requalifica a área íntima de um apartamento de 55 m<sup>2</sup> localizado em Santos, SP, trazendo funcionalidade, estética e personalidade para o dia a dia dos moradores*



Pensado para um casal que desejava atualizar o layout e adequar os ambientes às suas necessidades atuais, o projeto teve como principal demanda transformar um dos quartos em closet-estúdio, um espaço planejado para gravações e produção de conteúdo, requisito essencial para a rotina profissional da cliente.

No quarto do casal, o aconchego surge como protagonista. Um painel de ripas finas cria uma moldura elegante e discreta, enquanto o teto adesivado em madeira acrescenta textura, calor e profundidade ao ambiente. A cabeceira estofada e as mesas laterais com bordas arredondadas suavizam as linhas retas da marcenaria da Dimare Santos, trazendo equilíbrio visual. A porta do banheiro foi mimetizada no painel em frente à cama, garantindo unidade e continuidade. Para reforçar a estética atemporal, os armários receberam portas no estilo lambri off-white, resultando em um conjunto sofisticado e leve.



No closet planejado pela Dimare Santos, cada centímetro foi aproveitado de forma inteligente para acomodar roupas, acessórios e equipamentos, sem comprometer a leveza do ambiente. As portas com almofadas laqueadas em branco e o puxador desenhado exclusivamente para o projeto conferem um toque de exclusividade.



A penteadeira, com espelho em estrutura de serralheria dourada que desliza suavemente, garante funcionalidade sem bloquear a luz natural.



Já o quarto de visitas foi pensado para acolher com charme. A paleta suave, o mobiliário funcional e o armário planejado em tom claro criam um ambiente leve e fluido. A cabeceira ripada com apoio estofado sobreposto reforça a sensação de conforto e bem-estar. O resultado é uma área íntima renovada, harmônica e contemporânea. 



PROJETO

**Toriglia**  
**Arquitetura**

ARQUITETA **JULIANA TORIGLIA**

 @toriglia.arq

**APOIO** | DIMARE SANTOS |  
PORTOBELLO SHOP SANTOS







# *charme e* **PRATICIDADE** *em 21 m<sup>2</sup>*

*O escritório da designer de Interiores Marcia Debski foi convidado a desenvolver o projeto de um estúdio de apenas 21 m<sup>2</sup>, cujo principal desafio era transformar a metragem compacta em uma acomodação extremamente funcional e confortável para o sistema short stay*

**FOTOS** HENRIQUE OGATA

A proposta partiu da criação de um ambiente versátil, agradável e totalmente otimizado, capaz de acolher diferentes perfis de hóspedes sem abrir mão da estética. A marcenaria sob medida foi o elemento-chave para organizar o espaço de ponta a ponta, algo essencial em metragens reduzidas. Logo na entrada, a cozinha compacta, porém completa, integra armários superiores e inferiores, área de preparo e bancada de apoio, garantindo fluxo prático e intuitivo no dia a dia.



A cama de casal foi posicionada de forma estratégica para favorecer a circulação e, ao mesmo tempo, assumir protagonismo visual. Sobre ela, um grande quadro geométrico atua como ponto focal e adiciona personalidade contemporânea ao espaço.

Para atender hóspedes que viajam a trabalho ou precisam de suporte para atividades profissionais, foi criado um canto de trabalho integrado. A bancada em madeira, acompanhada de uma cadeira compacta e confortável.

Já o espelho orgânico amplia a profundidade do estúdio e transforma essa área em um ponto multifuncional.





A TV, instalada suspensa em um suporte de teto, libera paredes e valoriza a marcenaria para usos realmente necessários. O banheiro segue a mesma premissa de otimização e leveza. Compacto e altamente funcional, ele foi configurado para oferecer praticidade com estética apurada. O espelho com estrutura metálica preta reforça o caráter contemporâneo do projeto e dialoga com os metais, criando unidade. **MIX**



PROJETO  
DESIGNER DE  
INTERIORES



**Marcia  
Debski**

@marciadebskiinteriores

**APOIO |**  
FRAMED ART





# CONFORTO E FLUIDEZ

*em cada detalhe*



**FOTOS** RICARDO TEIXEIRA

*Os ambientes de estar e jantar assinado pela arquiteta Mariana Yamauti, foram concebidos para criar uma atmosfera acolhedora e fluida, onde estética e funcionalidade caminham lado a lado, promovendo bem-estar e versatilidade no dia a dia*





Em parceria com a Kaza Bella Planejados, cada ideia ganhou forma por meio de soluções sob medida, executadas com precisão e beleza. O painel de TV com giro de 360° é um dos grandes destaques do projeto, permitindo que o aparelho seja orientado tanto para a sala de estar quanto para a sala de jantar, ampliando as possibilidades de uso e oferecendo total flexibilidade aos moradores.





O ripado com nichos iluminados adiciona verticalidade, aconchego e profundidade ao espaço, valorizando elementos decorativos e criando pontos de luz que enriquecem a composição. Já o mobiliário curvo, em sintonia com as formas orgânicas e com a iluminação cuidadosamente distribuída, imprime suavidade e cria um ambiente que abraça, acolhe e convida a permanecer. **MIX**



PROJETO  
ARQUITETA

**Mariana  
Yamauti**

@myarquitetura

**APOIO |**  
KAZA BELLA PLANEJADOS



projeto

# *feito para* **CRIAR E RECEBER**

FOTOS ANDRÉ MELLO



*A concepção do escritório da arquiteta Sabrina Pedregoza nasceu do desejo de criar um ambiente que combinasse aconchego, sofisticação e acolhimento em perfeita harmonia*

Guiado por formas orgânicas, o projeto foi desenhado para que cada peça de mobiliário dialogasse com a próxima, construindo uma atmosfera contínua de bem-estar, tanto para a equipe quanto para quem cruza a porta do espaço. Desde o início, buscou-se um escritório que expressasse personalidade sem abrir mão da leveza. Por isso, a recepção foi idealizada como um primeiro contato sensível com o conceito: obras de artistas que admiro e valorizo integram o ambiente, trazendo autenticidade e reforçando o caráter afetivo que permeia todo o projeto.







A sala de reuniões foi pensada para romper com a formalidade tradicional desse tipo de espaço. A ideia era afastar qualquer sensação de rigidez e receber o cliente como quem recebe em casa, em um ambiente íntimo, confortável e acolhedor, propício para compartilhar sonhos e expectativas. Poltronas amplas, uma mesa de centro de linhas orgânicas e elementos decorativos pontuais compõem a cena, enquanto uma escultura de Roberval acrescenta profundidade. Um vidro conecta visualmente a sala de trabalho e a área de reunião, aproximando cliente e equipe e reforçando a transparência do processo criativo.





O lavabo foi criado como um ponto de experiência dentro do escritório. Em contraste com a paleta neutra predominante, ele assume cores mais intensas e um caráter expressivo. O espelho orgânico se torna protagonista e cria uma sensação de imersão em um ambiente mais ousado, artístico e inesperado. Esse contraste proposital injeta vitalidade ao conjunto e surpreende o visitante.

Cada escolha de forma, textura e composição foi feita com cuidado para traduzir a essência deste projeto tão especial: um espaço onde a criatividade é estimulada, o conforto é prioridade e a liberdade de expressão encontra terreno fértil para florescer com autenticidade. 



PROJETO  
ARQUITETA



**Sabrina  
Pedregoza**

@arquiteta.sabrinapedregoza

**APOIO |**  
TODESCHINI PRAIA GRANDE





# *apartamento* **DECORADO**

**FOTOS** GABRIEL FERNANDES

*Elegância, leveza e funcionalidade se encontram neste apartamento decorado projetado pela arquiteta Beatriz Chueiri para a Construtora Pires, na Praia Grande, SP*





A integração entre os ambientes se revela com naturalidade, combinando estética e funcionalidade. O rack iluminado percorre toda a extensão da sala até a varanda, onde se transforma em um banco de apoio para a mesa de refeições, uma solução que reforça a fluidez do layout e otimiza a circulação. A

iluminação embutida na base cria um efeito suave e acolhedor, destacando volumes com leveza. Já o espelho estrategicamente posicionado amplia a percepção de espaço, valoriza a luz natural e potencializa a sensação de continuidade entre sala e varanda.





Na área íntima, a suíte foi pensada para oferecer uma atmosfera acolhedora, suave e elegante. Os tons de cinza da marcenaria da Todeschini Praia Grande, garantem uma elegância atemporal, enquanto a cabeceira e o papel de parede com textura de linho envolvem o ambiente com delicadeza. No banho, o porcelanato aplicado em piso e paredes em tons de cinza e textura que remete à pedra natural, estabelece unidade visual e uma base neutra, sofisticada e contemporânea.

No dormitório, a proposta equilibra conforto, funcionalidade e identidade. A composição de tonalidades de cinza no mobiliário adiciona profundidade e reforça a linguagem contemporânea do ambiente. O papel de parede que remete ao linho, realçado pela iluminação indireta, intensifica o acolhimento e cria uma atmosfera serena. 



PROJETO ARQUITETA



**Beatriz  
Chueiri**

@beatrizchueiri.arq

**APOIO |**  
TODESCHINI PRAIA GRANDE



# ESPAÇO SENSORIAL KAZARRÔ CONCEITO

*O novo espaço criado na Kazarrô Conceito nasceu com a proposta de ir além de um showroom tradicional. Assinado pelo escritório Friso Arquitetura, o ambiente foi desenvolvido como uma extensão da casa do cliente: um lugar real, acolhedor e funcional, onde parceiros, amigos e investidores possam ser recebidos da mesma forma que se recebe em um espaço gourmet residencial*

FOTOS HENRIQUE OGATA



A proposta central foi transformar o cenário em uma experiência concreta. Em vez de apresentar móveis de forma estática, o objetivo era permitir que os visitantes experimentassem, de maneira autêntica, como cada peça se comporta em diferentes composições e usos. Trata-se de uma vivência completa, que aproxima o cliente do mobiliário tal qual ele estará inserido em sua própria casa, seja em um apartamento, casa térrea ou cobertura.

O espaço é composto por diversos ambientes integrados — mesa de jantar, área externa, estar com sofá e poltronas, espaço da televisão, todos planejados para estimular convivência, conforto e naturalidade.





O conceito desenvolvido pela Friso Arquitetura reforça o propósito da Kazarrô: oferecer móveis que dialogam com a vida, proporcionando identidade, funcionalidade e autenticidade. A atmosfera criada permite que cada visitante visualize, com clareza, como o mobiliário se encaixa no seu próprio estilo de viver.



Para convites e ativações especiais, o escritório sugere destacar essa essência de acolhimento e pertencimento, incentivando o visitante a explorar o espaço com liberdade e a perceber como cada detalhe foi pensado para oferecer uma experiência genuína, sensorial e memorável. **MIX**



YASMIN BARJA E GIOVANNA QUESSADA



Serviço: Av. Washington Luiz, 139  
Santos/SP | (13) 3307-0444  
@@kazarroconceito



# SLOW DESIGN HABITAR O TEMPO

POR ALVARO GUILLERMO





O **SLOW DESIGN** É A ARTE DE RECUPERAR O PRAZER DE ESTAR NO MUNDO. NÃO É NOSTALGIA: É CONSCIÊNCIA. É REAPRENDER O VALOR DO TEMPO — ESSE BEM INVISÍVEL QUE MOLDA O MODO COMO VIVEMOS, TRABALHAMOS E SONHAMOS. EM UMA CULTURA QUE ACELERA TUDO, O VERDADEIRO LUXO É DESACELERAR. PORQUE, NO FIM DAS CONTAS, O TEMPO TAMBÉM PRECISA DE CASA.

Fui o primeiro no Brasil a tratar do slow design não como estilo, mas como visão de mundo. Sempre acreditei que design é estratégia: **signos produzem significados** — e significados movem pessoas, marcas e comportamentos.

Quando escolhemos materiais e produtos que carregam sinais do tempo, que revelam a passagem humana e não apenas o brilho industrial, algo muda. As pessoas se demoram. Tocam. Sentem o objeto com o corpo inteiro. O slow design entra em cena nesse instante — quando o tempo deixa de ser inimigo e volta a ser matéria.

Há três décadas, enquanto máquinas prometiam perfeição instantânea e fábricas apostavam em produzir mais, mais rápido e “melhor”, o feito à mão era visto como imperfeito. Uma suposta falha estética que o mercado queria esconder.

Mas o tempo mostrou outra verdade: o artesanal, quando bem feito, carrega densidade, presença, humanidade. São marcas que não se compram em prateleiras — e fazem bem ao nosso bem-estar.

Hoje, depois de anos de **telas luminosas**, urgências infindáveis e ritmos que tentam rivalizar com algoritmos, o cansaço coletivo nos devolveu uma sensibilidade essencial. Voltamos a olhar nossos espaços com mais cuidado. Buscamos ambientes que acolham, que respirem, que não nos peçam desempenho, mas presença.

Aqueles conceitos de 30 anos atrás não ficaram velhos — ficaram atuais. Eram uma tendência antecipada; hoje são uma necessidade.

**SLOW NÃO É SER LENTO. É AGIR COM CONSCIÊNCIA DO TEMPO QUE TEMOS — E DO TEMPO QUE QUEREMOS VIVER.**

Arquitetura e interiores precisam considerar esse tempo: o da convivência, do descanso, do estudo, do cozinhar, do festejar... Antes de especificar objetos, é preciso compreender o ritmo real das pessoas que habitarão esses espaços.

Profissionais da área deveriam falar menos de tecnologia e mais de filosofia. Menos de produtos e mais de propósito. Porque projetar, afinal, é oferecer uma experiência de permanência. E a permanência — essa sim — é o **tempo do luxo definitivo**. 



# ALHAMBRA MÓVEIS

## DESIGN WEEK REDE CONCEITO

Com o tema “Entre Propósito e Paixão”, o designer Vitor Leite palestrou para um público seletivo de arquitetos, designers e empresários, conduzindo-os por um diálogo profundo em que o design deixa de ser apenas forma para se transformar em essência. A família Assaf, da Alhambra Móveis, recebeu os convidados com um delicioso café da manhã, tornando o encontro ainda mais especial.

FOTOS DANIEL RODRIGUES



1. Vitor Leite e Lola Assaf
2. Leonel Fernandes, Wafaa Assaf e Gisele Fernandes
3. Fernando Gomes, Viviane Catelan, Lola Assaf e Elton Moreira
4. Mauricio Queiroz, Viviane Catelan e Carla Santos

5. Adauto Júnior e Ibrahim Assaf
6. Lola Assaf e Valéria Loureiro
7. Renata Pierry, Brenno Lucena e Adriana Paiva



**FAMÍLIA  
COMBINA COM**  
*churrasco*  
**PERFEITO**



**A COALFE ESTÁ CHEIA DE NOVIDADES!  
TEMOS VÁRIOS MODELOS DE CHURRASQUEIRAS:  
SOB MEDIDA, PRONTA ENTREGA & ACESSÓRIOS DIFERENCIADOS**

**COALFE**  
Casa e Lazer



Rua da Constituição, 379 a 387 - Santos - SP | 13.3229 2800



13.99625 2198

coalfe.com.br



/coalfe



# ESPAÇO SENSORIAL

## KAZARRÔ CONCEITO

Os empresários Alfredo Bordalo Filho e Rose Alves receberam convidados em um coquetel para apresentar o novo espaço criado na Kazarrô Conceito. Nomeado de "Espaço Sensorial", o ambiente é assinado pelo escritório Friso Arquitetura, das arquitetas Giovanna Quessada e Yasmin Barja, que imprimiram ao projeto uma atmosfera acolhedora, moderna e cheia de personalidade.

FOTOS DANIEL RODRIGUES



1. Alfredo Bordalo Filho e Rose Alves
2. Giovanna Quessada, Alfredo Bordalo Filho, Rose Alves e Yasmin Barja
3. Giovanna Quessada, Maycow Montemor, Yasmin Barja, Alexia Quessada, Tania Quessada e Kely Ribeiro
4. Daniela Pais, Vera Zimmermann e Fernando Fernandes
5. Alfredo Bordalo Filho e Leandra Ferreira
6. Alfredo Bordalo Filho, Laiz Iglesias e Rose Alves
7. Sandra Ioakimidis e Alfredo Bordalo
8. Rose Alves, Alfredo Bordalo Filho e equipe Kazarrô Conceito





o melhor  
conteúdo  
arqui&décor  
do litoral paulista



segundas, quartas, quintas e sextas  
na Santa Cecília TV

19h



estreia simultânea  
pelo [youtube.com/casa estilo e design](https://youtube.com/casaestiloedesign)



Santa Cecília TV  
52.1 DIGITAL - NET 513 HD  
GVT 352 HD - VIVO FIBRA 10  
também ao vivo  
pelo [www.santaportal.com.br](http://www.santaportal.com.br)



MIRE SUA  
CÂMERA  
E CURTA  
O CONTEÚDO

saiba mais nas redes sociais do Casa Estilo e Design através do QR Code acima





A MELHOR ENTREGA É AQUELA  
QUE TEM O COMPROMISSO  
DE TRANSMITIR ARTE  
COM QUALIDADE

Fornecemos o melhor resultado em impressão e  
fine art para arquitetos e amantes da decoração.

- Canvas
- Papel Fotográfico
- Papéis especiais
- Papéis de parede
- Molduras em madeira e alumínio
- Impressões em grandes formatos

Rua Princesa Isabel, 96  
Vila Belmiro - Santos/SP  
(13) 2202.8636  
(13) 98133.8612

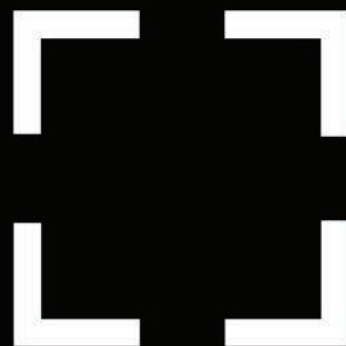

FRAMED  
ANDRÉ MONTEIRO

[www.framedart.com.br](http://www.framedart.com.br)



# PROFISSIONAIS CRIATIVOS = CIDADE CRIATIVA

*Reconhecimento é a melhor Conquista*



Izabella Dénes de Castro  
e Luíza Dénes de Castro

Sarita Moraes

Yasmin Barja e  
Giovanna Quessada





bossa  
ON THE  
ROAD

FEELS LIKE HOME

Portobello  
shop



PORTOBELLO SHOP SANTOS  
(13) 3222.4949  
R. Marquês de São Vicente, 16  
Campo Grande, Santos - SP

PORTOBELLO SHOP GUARUJÁ  
(13) 3323.7450  
Av. Dom Pedro I, 1080  
Jardim Três Marias, Guarujá - SP

PORTOBELLO SHOP PRAIA GRANDE  
(13) 3474.5353  
R. Fumio Miyazi, 167  
Boqueirão, Praia Grande - SP